

GDMcom GmbH | Maximilianallee 4 | 04129 Leipzig

seecon Ingenieure GmbH
 Frau Kathrin Meyer
 Spinnereistraße 7, Halle 14
04179 Leipzig

Ansprechpartner Ute Hiller
 Telefon 0341/3504-461
 E-Mail leitungsauskunft@gdmcom.de
 Unser Zeichen PE-Nr.: 07187/22
 Reg.-Nr.: 06353/22

**PE-Nr. bei weiterem Schriftverkehr
 bitte unbedingt angeben!**

Datum 12.08.2022

Bebauungsplan "Östliche Erweiterung Gewerbegebiet Störmthal", Gemeinde Großpösna - Entwurf

Ihre Anfrage/n vom: **an:** **Ihr Zeichen:**
 E-Mail mit Download-Link 29.07.2022 VNG
 E-Mail mit Download-Link 29.07.2022 GDMCOM

Sehr geehrte Damen und Herren,

bezugnehmend auf Ihre oben genannte/n Anfrage(n), erteilt GDMcom Auskunft zum angefragten Bereich für die folgenden Anlagenbetreiber:

Anlagenbetreiber	Hauptsitz	Betroffenheit	Anhang
Erdgasspeicher Peissen GmbH	Halle	nicht betroffen	Auskunft Allgemein
Ferngas Netzgesellschaft mbH (Netzgebiet Thüringen-Sachsen) ¹	Schwaig b. Nürnberg	nicht betroffen	Auskunft Allgemein
ONTRAS Gastransport GmbH ²	Leipzig	nicht betroffen	Auskunft Allgemein
VNG Gasspeicher GmbH ²	Leipzig	nicht betroffen	Auskunft Allgemein

¹⁾ Die Ferngas Netzgesellschaft mbH („FG“) ist Eigentümer und Betreiber der Anlagen der früheren Ferngas Thüringen-Sachsen GmbH („FGT“), der Erdgasversorgungsgesellschaft Thüringen-Sachsen mbH (EVG) bzw. der Erdgastransportgesellschaft Thüringen-Sachsen mbH (ETG).

²⁾ Wir weisen darauf hin, dass die Ihnen ggf. als Eigentümerin von Energieanlagen bekannte VNG – Verbundnetz Gas AG, Leipzig, im Zuge gesetzlicher Vorschriften zur Entflechtung vertikal integrierter Energieversorgungsunternehmen zum 01.03.2012 ihr Eigentum an den dem Geschäftsbereich „Netz“ zuzuordnenden Energieanlagen auf die ONTRAS – VNG Gastransport GmbH (nunmehr firmierend als ONTRAS Gastransport GmbH) und ihr Eigentum an den dem Geschäftsbereich „Speicher“ zuzuordnenden Energieanlagen auf die VNG Gasspeicher GmbH übertragen hat. Die VNG – Verbundnetz Gas AG ist damit nicht mehr Eigentümerin von Energieanlagen.

Diese Auskunft gilt nur für den dargestellten Bereich und nur für die Anlagen der vorgenannten Unternehmen, so dass noch mit Anlagen weiterer Betreiber gerechnet werden muss, bei denen weitere Auskünfte einzuholen sind!

Bitte prüfen Sie, ob der dargestellte Bereich den Ihrer Anfrage enthält.



Karte: onmaps ©GeoBasis-DE/BKG/ZSHH

Darstellung angefragter Bereich: 1 WGS84 - Geographisch (EPSG:4326) 51.256228, 12.465979



Karte: onmaps ©GeoBasis-DE/BKG/ZSHH

Darstellung angefragter Bereich: 2 WGS84 - Geographisch (EPSG:4326) 51.297769, 12.521957



Karte: onmaps ©GeoBasis-DE/BKG/ZSHH

Darstellung angefragter Bereich: 3 WGS84 - Geographisch (EPSG:4326) 51.226060, 12.473758



Karte: onmaps ©GeoBasis-DE/BKG/ZSHH

Darstellung angefragter Bereich: 4 WGS84 - Geographisch (EPSG:4326) 51.227128, 12.474245

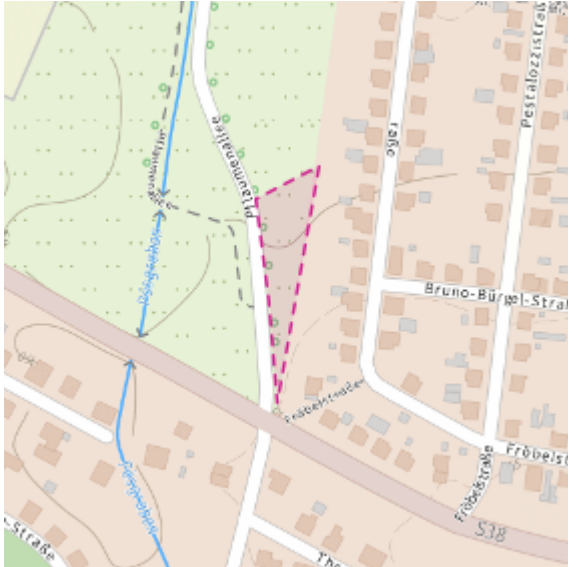

Karte: onmaps ©GeoBasis-DE/BKG/ZSHH

Darstellung angefragter Bereich: 5 WGS84 - Geographisch (EPSG:4326) 51.264619, 12.503211

Mit freundlichen Grüßen
GDMcom GmbH

-Dieses Schreiben ist ohne Unterschrift gültig.-

Kostenlos mit BIL - BUNDESWEITES INFORMATIONSSYSTEM ZUR LEITUNGSRECHERCHE
<https://portal.bil-leitungsauskunft.de/login>

Anlagen: Anhang

Anhang - Auskunft Allgemein

zum Betreff: **Bebauungsplan "Östliche Erweiterung Gewerbegebiet Störmthal",
Gemeinde Großpösna - Entwurf**

PE-Nr.: 07187/22

Reg.-Nr.: 06353/22

ONTRAS Gastransport GmbH
Ferngas Netzgesellschaft mbH (Netzgebiet Thüringen-Sachsen)
VNG Gasspeicher GmbH
Erdgasspeicher Peissen GmbH

Im angefragten Bereich befinden sich keine Anlagen und keine zurzeit laufenden Planungen der/s oben genannten Anlagenbetreiber/s.

Wir haben keine Einwände gegen das Vorhaben.

Auflage:

Sollte der Geltungsbereich bzw. die Planung erweitert oder verlagert werden oder der Arbeitsraum die dargestellten Planungsgrenzen überschreiten, so ist es notwendig, eine erneute Anfrage durchzuführen.

Sofern im Zuge des o.g. Vorhabens Baumaßnahmen vorgesehen sind, hat durch den Bauausführenden rechtzeitig - also mindestens 6 Wochen vor Baubeginn - eine erneute Anfrage zu erfolgen.

Weitere Anlagenbetreiber

Bitte beachten Sie, dass sich im angefragten Bereich Anlagen Dritter befinden können, für die GDMcom für die Auskunft nicht zuständig ist.

- Dieses Schreiben ist ohne Unterschrift gültig. -



	
Reg.-Nr.: 06353/22	Maßstab: 1 : 10000
PE-Nr.: 07187/22	gedruckt am: 12.08.2022
Bearbeiter: Hiller, Ute	
Karte: onmaps ©GeoBasis-DE/BKG/ZSHH Die Vervielfältigung und Weitergabe an Dritte ist nicht gestattet! Diese Karte ist nicht zur Maßentnahme geeignet.	

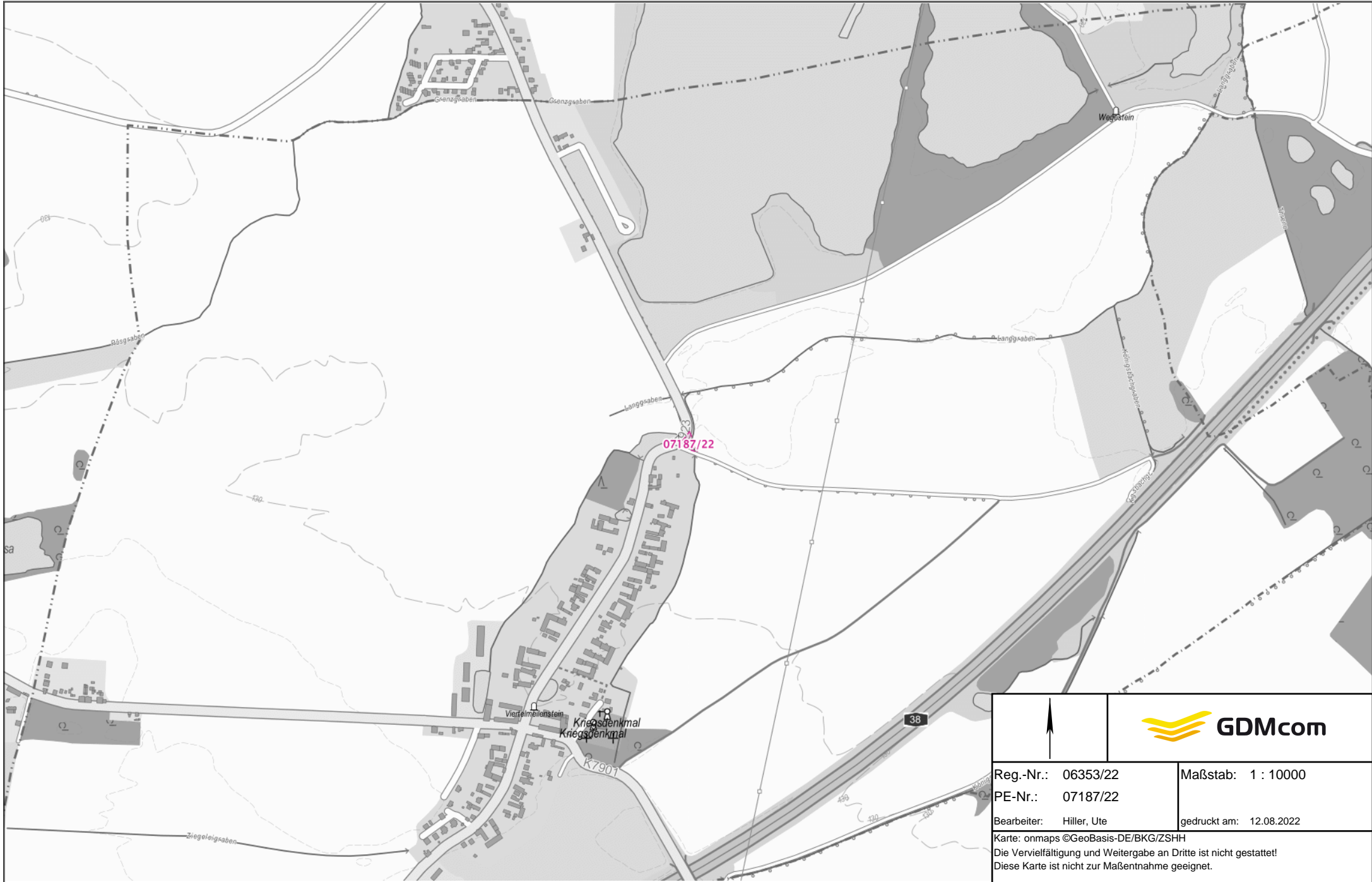

			
Reg.-Nr.: 06353/22		Maßstab: 1 : 10000	
PE-Nr.: 07187/22		gedruckt am: 12.08.2022	
Bearbeiter: Hiller, Ute			
Karte: onmaps ©GeoBasis-DE/BKG/ZSHH Die Vervielfältigung und Weitergabe an Dritte ist nicht gestattet! Diese Karte ist nicht zur Maßnahme geeignet.			



			
Reg.-Nr.: 06353/22		Maßstab: 1 : 10000	
PE-Nr.: 07187/22		gedruckt am: 12.08.2022	
Bearbeiter: Hiller, Ute			
Karte: onmaps ©GeoBasis-DE/BKG/ZSHH Die Vervielfältigung und Weitergabe an Dritte ist nicht gestattet! Diese Karte ist nicht zur Maßentnahme geeignet.			

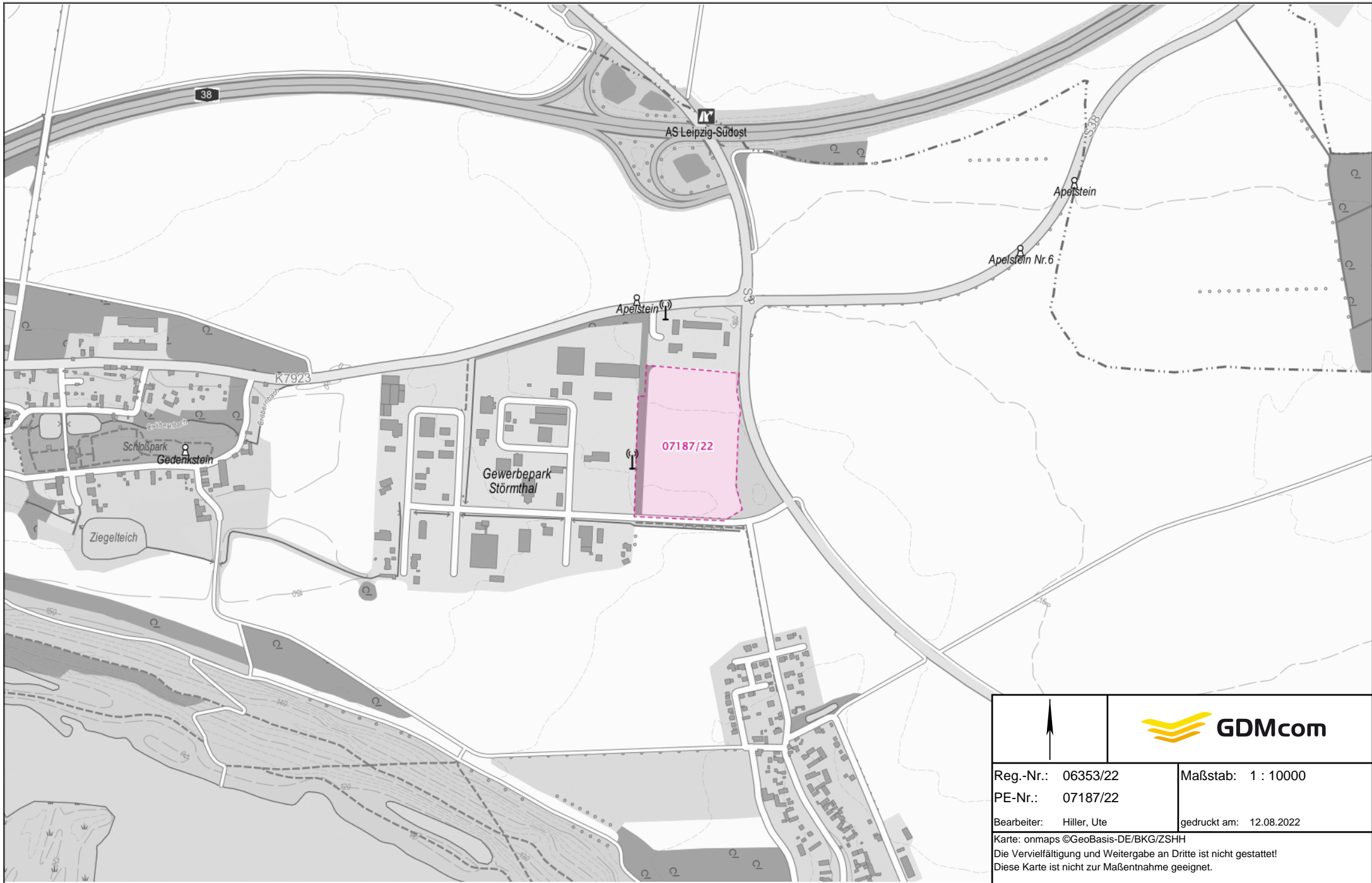

	
Reg.-Nr.: 06353/22	Maßstab: 1 : 10000
PE-Nr.: 07187/22	gedruckt am: 12.08.2022
Bearbeiter: Hiller, Ute	
Karte: onmaps ©GeoBasis-DE/BKG/ZSHH Die Vervielfältigung und Weitergabe an Dritte ist nicht gestattet! Diese Karte ist nicht zur Maßentnahme geeignet.	