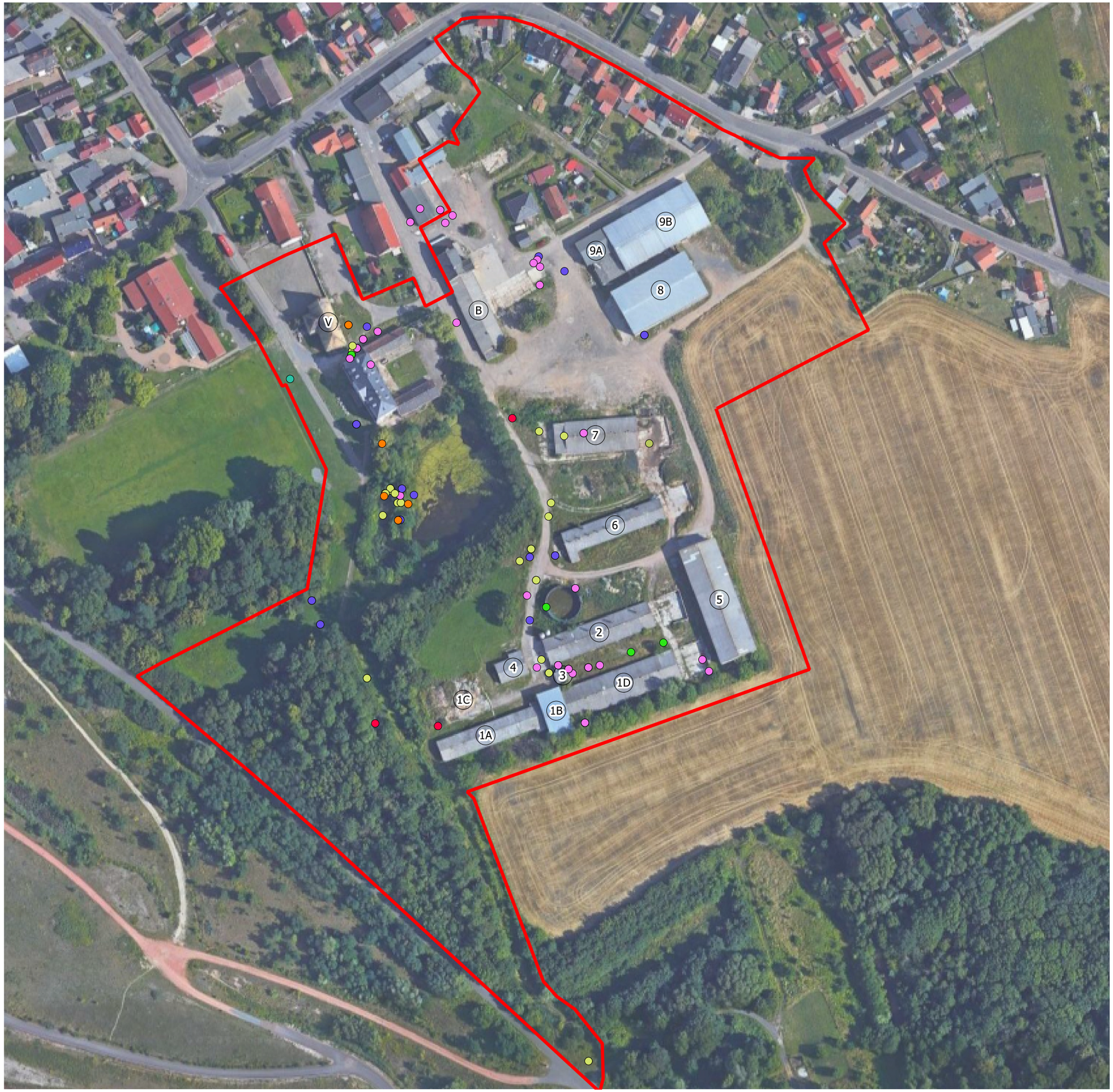

Legende

B-Plangebiet "Ortsmitte Störmthal"

Gebäude
1-9 = Gebäude auf ehemaligen LPG-Betriebshof
B = Brennerei
V = Verwalterhaus

Arten der Ultraschalldetektorbegehung am 10.07.2017 von 21:00 - 0:00 Uhr

- Eptesicus serotinus
- Nyctalus noctula
- Pipistrellus nathusii
- Pipistrellus pipistrellus
- Pipistrellus pygmaeus
- Plecotus spec.
- Vespertilio murinus
- Barbastella barbastellus

Auftraggeber:	**Gemeinde Großpösna** Im Rittergut 1 04463 Großpösna		
Auftragnehmer:	**NFG Ökologische Station Borna-Birkenhain e.V.** Am Lerchenberg 04552 Borna		
Projekt:	Faunistische Erfassung im Bebauungsplangebiet "Ortsmitte Störmthal" 2017		
Titel:	**Karte zur Fledermauserfassung mittels Ultraschalldetektor am 10.07.2017 von 21:00 - 0:00 Uhr**		
Luftbild:	Google Earth, Bilder © 2017 Google, Kartendaten © 2017 GeoBasis-DE/BKG (©2009), Google	*Maßstab:*	1:3100
	Datum:	*Bearbeiter:*	N
bearbeitet:	23.10.2017	M. A. K. Wollschläger	
gezeichnet:	23.10.2017	Dipl. Biol. C. Arnold	Projektnr.: A_2587
geprüft:	23.10.2017	Dipl. Ing. A. Bellmann	Anlage 6