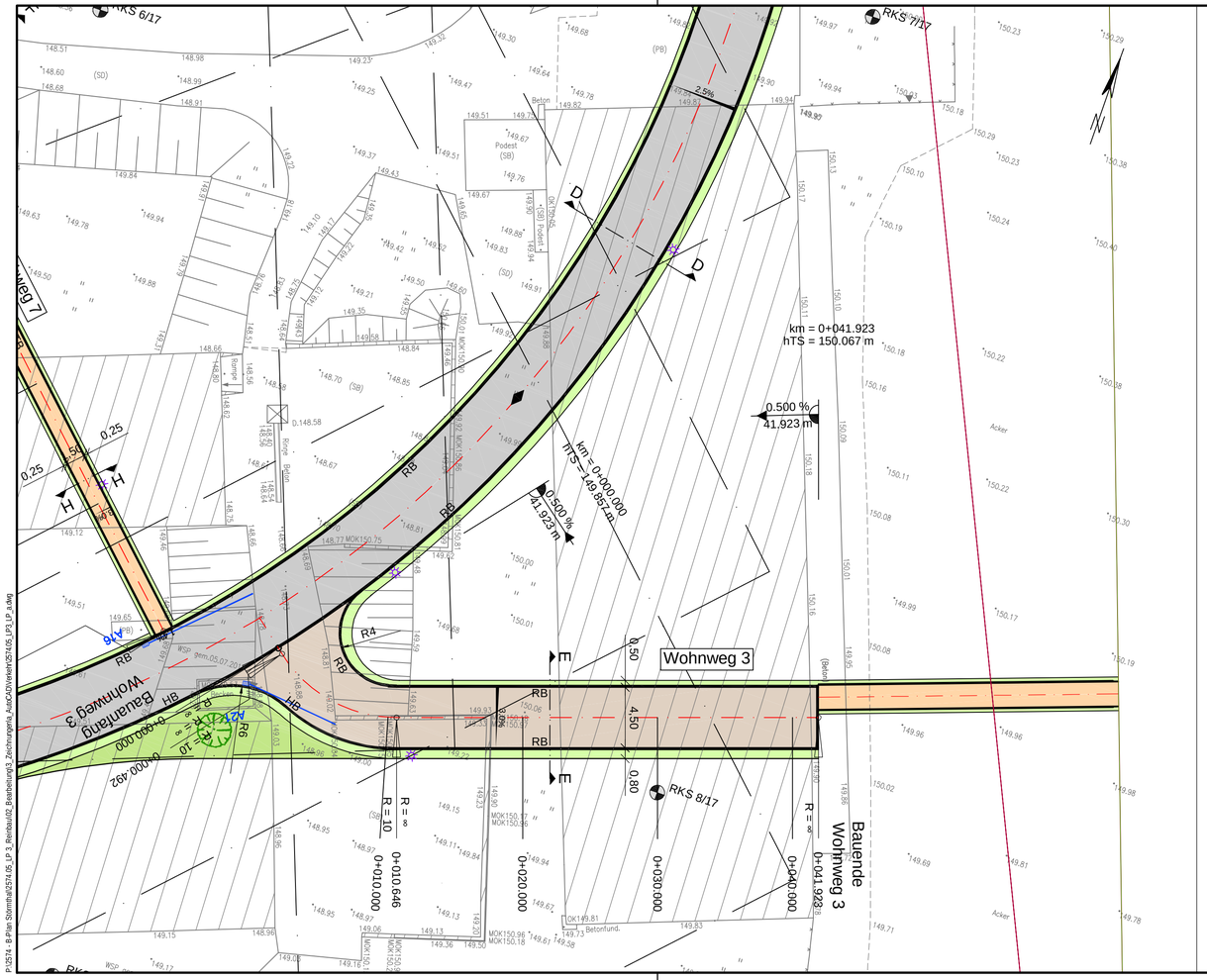

ZEICHENERKLÄRUNG

- Fahrbahn - Asphalt mit Achse und Fahrstreifenaufteilung
- seitliches Lichtraumprofil
- Fahrbahn - Kleinpflaster
- Fahrbahn - Betonpflaster
- Spurweg - Betonverbundpflaster
- Gehweg - Betonpflaster Herbstlaub
- Zufahrt - Betonpflaster
- Anpassungsbereich - Kleinpflaster
- Sandgeschlämmte Schotterdecke
- öffentliche Grünfläche
- Damm-/ Einschnittböschung

H= 1500m
-0.829% 48.000m | 0.500% 22.876m
Neigungsbrechpunkt mit Angabe von: Ausrundungshalbmesser, Längsneigung und Abstand zum nächsten Neigungsbrechpunkt

- Gradientenhochpunkt
- Gradententiefpunkt
- 2.5% Fahrbahnquerneigung
- Straßenablauf 300x500
- abgesenkter Bord
- HB Hochbord Granit Naturstein
- RB Rundbord Granit Naturstein
- gepl. Beleuchtung
- gepl. Baum/Strauch
- gepl. Baum mit Sitzbank
- gepl. Baum (privat, Übernahme aus B-Plan)

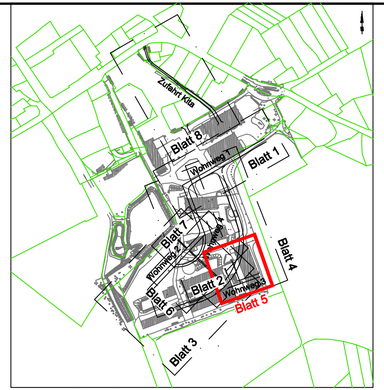

Plangrundlage:	Vermessung von Scholz GmbH	Stand: 02/2019
	AP Ausbau Dorfstraße in Großpösna OT Störmthal, seecon Ingenieure	Stand: 08/2018
	Gemeinde Großpösna - Öffentliche Erschließung (Parkplatz)	Stand: 01/2021
	Gemeinde Großpösna - Öffentliche Erschließung (Schlossallee und LPG Hof)	Stand: 01/2021
	Reinbau - Verkehrstechnische Erschließung	Stand: 01/2021
	Abfindungsgrenzen Flurneuordnung LRA	Stand: 02/2021

Änderung			
c	.	.	.
b	.	.	.
a	17.02.21	S.K.	Korrektur lt. Gemeinde Großpösna
	Datum	Name	Bemerkung

Bauvorhaben
Infrastrukturplanungen zur Entwicklung der Ortsmitte Störmthal - private Erschließung

Plan / Bauteil
Lageplan
Wohnweg 3

Höhenbezug: DHHN 92
Lagebezug: RD83
Festpunkt(e): -

Landkreis: Landkreis Leipzig
Kommune: Großpösna
Gemarkung: Störmthal
Flur: -

Auftraggeber
Reinbau GmbH
Kickerlingsberg 6
04105 Leipzig

	Datum	Name
bearb.	17-05-2021	Gelke
gez.	17-05-2021	Gelke
gepr.	17-05-2021	Neumann

Unterschrift:

Auftragnehmer
seecon Ingenieure GmbH
Gemeinsam | Zukunft | Planen
Spinnereistraße 7, Halle 14
04179 Leipzig
Tel.: 0341 / 4840511, Fax: 0341 / 4840520
www.seecon.de

Phase: Entwurfsplanung | Maßstab: 1 : 250 [m] | Unterlage 5 | Blatt 5 von 8

Weitergabe sowie Vervielfältigung dieses Dokuments an Dritte, Verwertung und Mitteilung seines Inhalts sind verboten, soweit nicht ausdrücklich gestattet. Zuwiderhandlungen verpflichten zu Schadenersatz.

Format: 297x750
Bearbeiter: Susanne Kersch
Plotdatum: 2022-04-08
PS514 - B-Plan Störmthal/25145_LP 3_Reinbau/02_Bearbeitung/3_Zeichnungen/e_AutoCAD/Version/25145_LP3_P_a.dwg