Anlage 5 der Begründung zum Bebauungsplan der Innenentwicklung „Generationenpark Großpösna“, 21.09.2020

Planübersicht Ersatzmaßnahme „Generationenpark Großpösna“

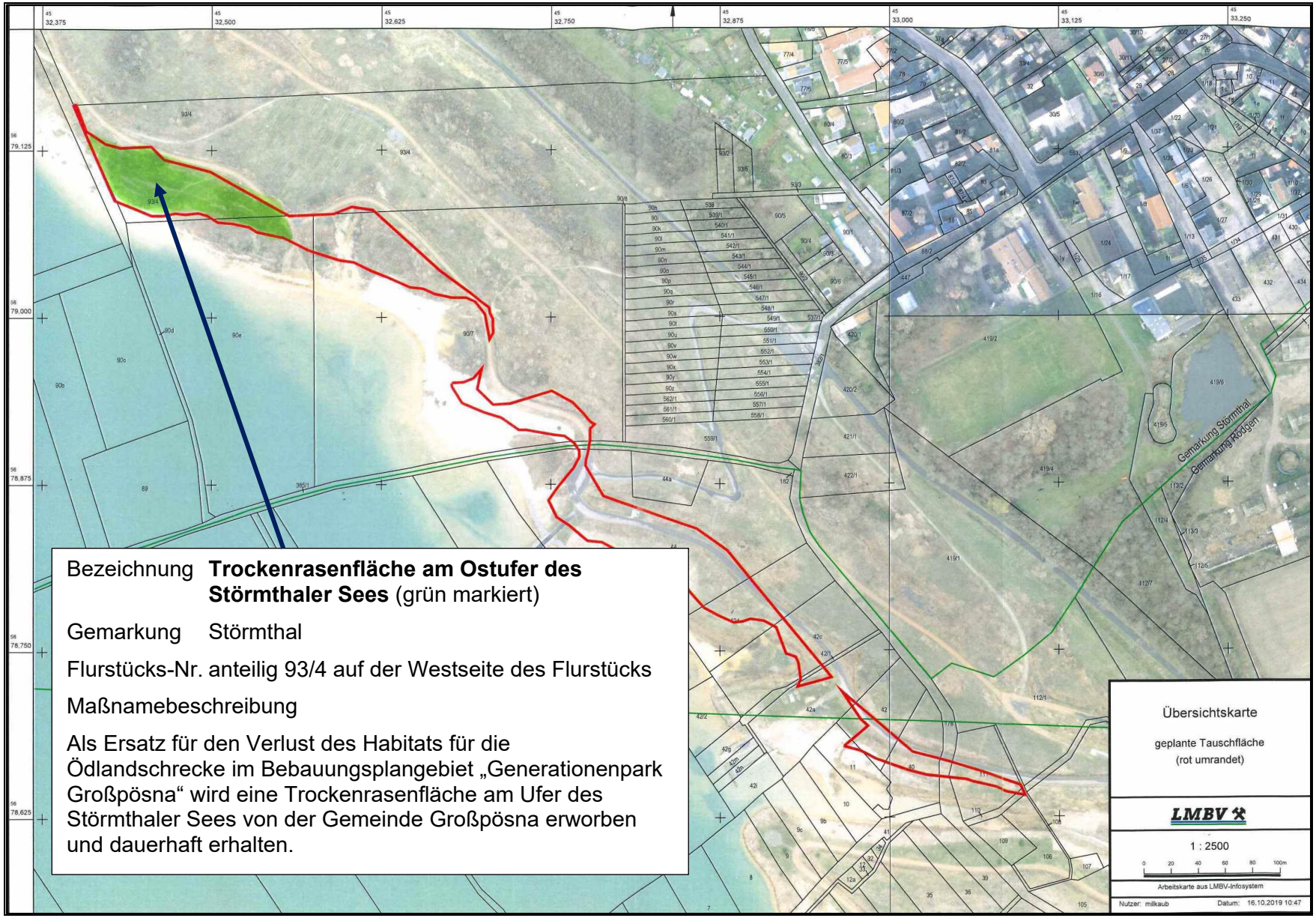

Bezeichnung	**Trockenrasenfläche am Ostufer des Störmthaler Sees** (grün markiert)
Gemarkung	Störmthal
Flurstücks-Nr.	anteilig 93/4 auf der Westseite des Flurstücks

Maßnamebeschreibung

Als Ersatz für den Verlust des Habitats für die Ödlandschrecke im Bebauungsplangebiet „Generationenpark Großpösna“ wird eine Trockenrasenfläche am Ufer des Störmthaler Sees von der Gemeinde Großpösna erworben und dauerhaft erhalten.