

Jegliche Änderung, Vervielfältigung oder Weitergabe der Daten bedürfen der Zustimmung der Kappis Ingenieure GmbH oder des Auftraggebers.
Für nachrichtlich übernommene Einträge (z. B. Leitungsstrassen, Katastergrundlagen) wird keine Gewähr übernommen.
Lage und Vollständigkeit sind vor Nutzung zu überprüfen.

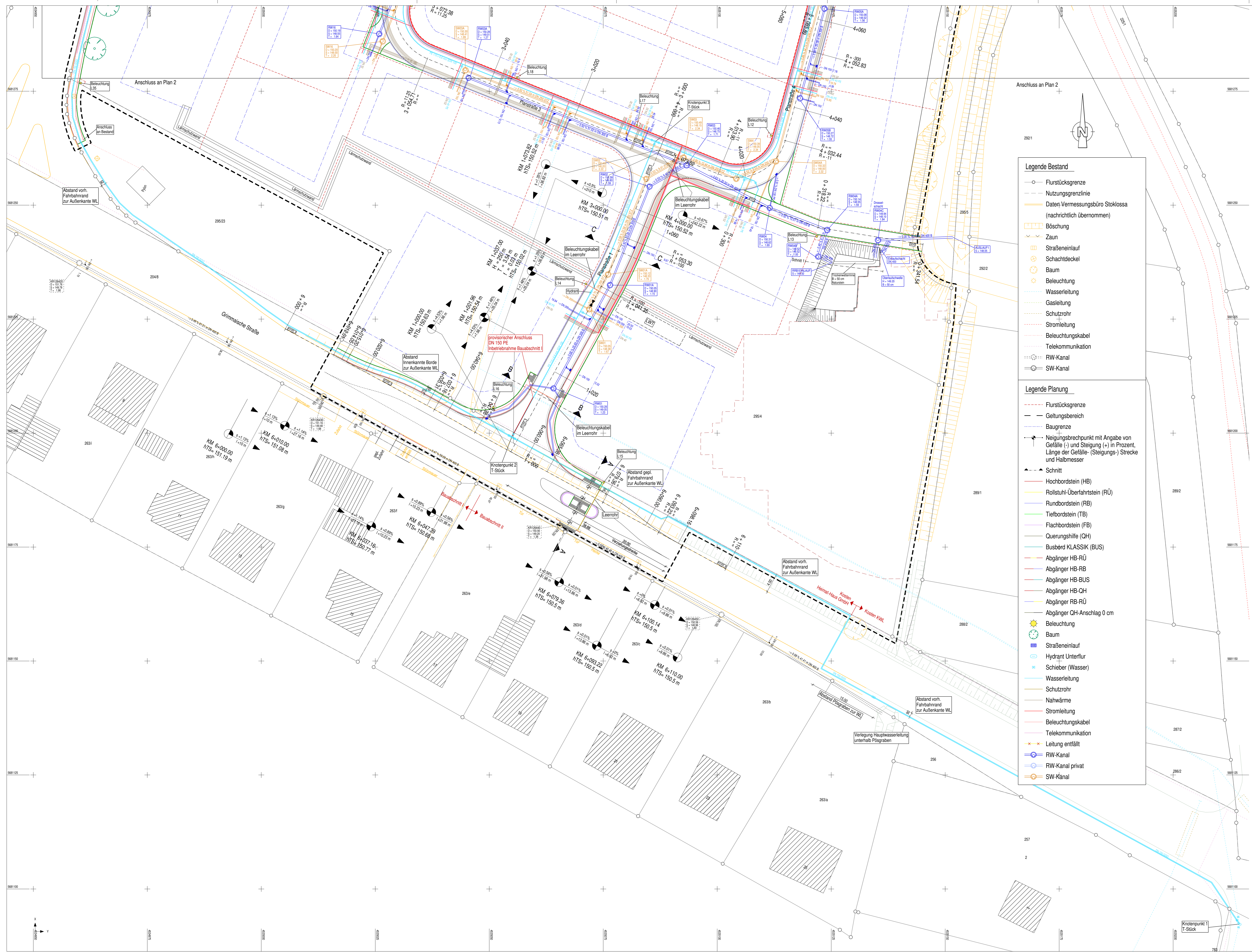

- Legende Bestand**
- Flurstücksgrenze
 - Nutzungsgrenzlinie
 - Daten-Vermessungsbüro Stokkossa (nachrichtlich übernommen)
 - ▭ Böschung
 - ▭ Zaun
 - ▭ Straßeneinlauf
 - Schachtdeckel
 - Baum
 - Beleuchtung
 - Wasserleitung
 - Gasleitung
 - Schutzrohr
 - Stromleitung
 - Beleuchtungskabel
 - Telekommunikation
 - RW-Kanal
 - SW-Kanal

- Legende Planung**
- Flurstücksgrenze
 - Geltungsbereich
 - Baugrenze
 - ▲ Neigungsbrechpunkt mit Angabe von Gefälle (-) und Steigung (+) in Prozent, Länge der Gefälle- (Steigungs-) Strecke und Halbmesser
 - ▲ Schnitt
 - Hochbordstein (HB)
 - Rollstuhl-Überfahrstein (RÜ)
 - Rundbordstein (RB)
 - Tiefbordstein (TB)
 - Flachbordstein (FB)
 - Querungshilfe (QH)
 - Busbord KLASSIK (BUS)
 - Abgänger HB-RÜ
 - Abgänger HB-RB
 - Abgänger HB-BUS
 - Abgänger HB-QH
 - Abgänger RB-RÜ
 - Abgänger OH-Anschlag 0 cm
 - Beleuchtung
 - Baum
 - ▭ Straßeneinlauf
 - Hydrant Unterflur
 - Schieber (Wasser)
 - Wasserleitung
 - Schutzrohr
 - Nahwärme
 - Stromleitung
 - Beleuchtungskabel
 - Telekommunikation
 - Leitung entfällt
 - RW-Kanal
 - RW-Kanal privat
 - SW-Kanal

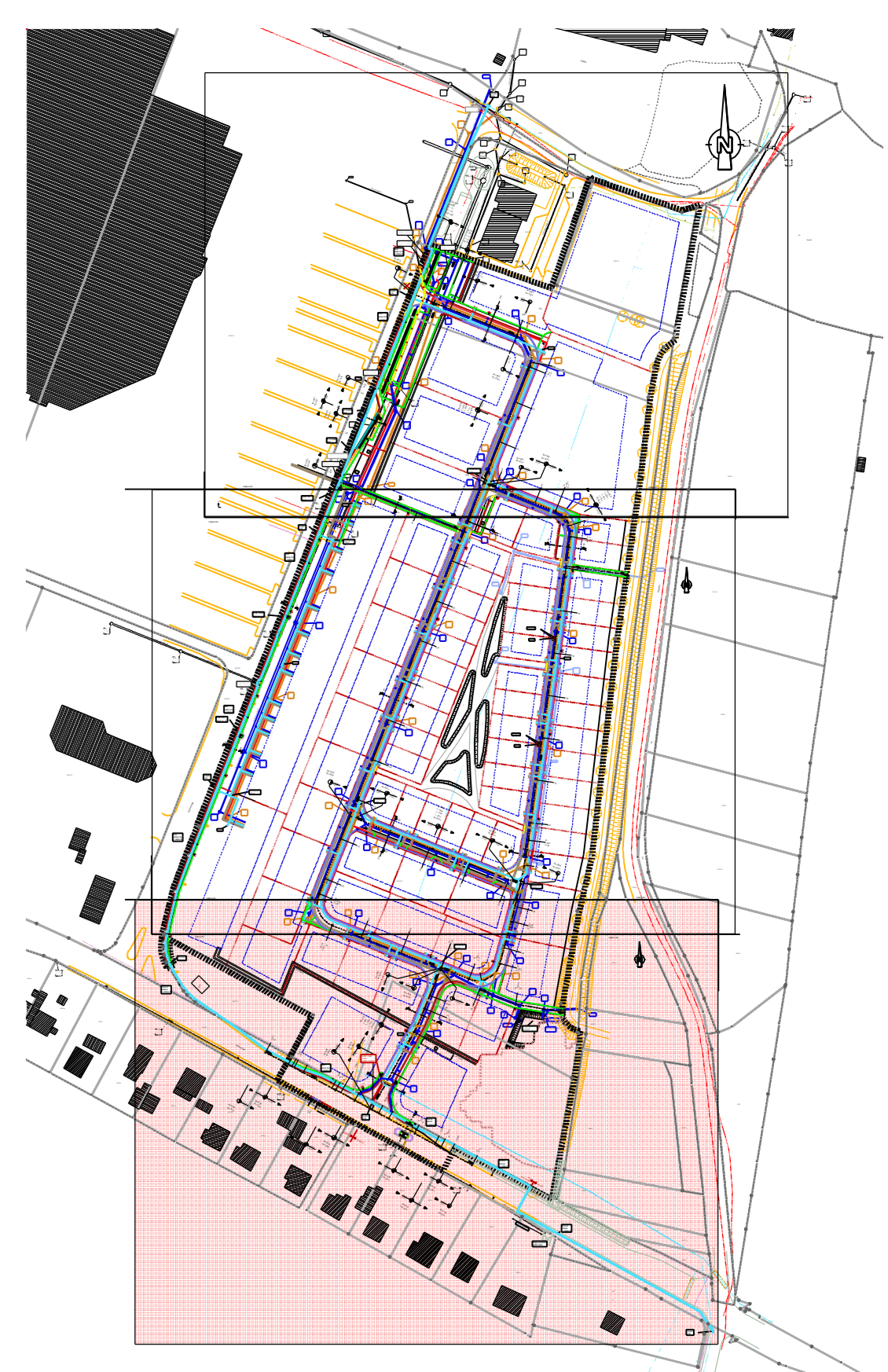

Planung:
Kappis Ingenieure GmbH
Europastraße 3 77893 Lahr Fon: 0 78 21 / 9 23 74 0
Niederlassung Leipzig Chemnitzstr. 8 04103 Leipzig Fon: 03 41 / 24 73 68 28
www.kappis.de

KAPPISGRUPPE
IDEEN BAUEN

ÄNDERUNGSVERZEICHNIS		
INDEX	DATUM	GEGENSTAND DER ÄNDERUNGEN
05	03.12.2020	Beleuchtung, Fahrbahnränder Bereich Bushaltestelle
05A	26.11.2020	Material RW-Kanal Pödena Park
04	19.10.2020	RW-SW-Kanal, Knotenpunkt Grimmische Straße

Auftraggeber: Heimat-Haus GmbH Europastraße 3 77933 Lahr	Anlage: 3 Blatt Nr.: 2.1 Maßstab 1:250 Datum: 03.12.2020 gezeichnet: 03.12.2020 geprüft: 03.12.2020 Projekt: 2015-022
Bauverhaben:	Zeichen: Schaal Rissans: Schaal