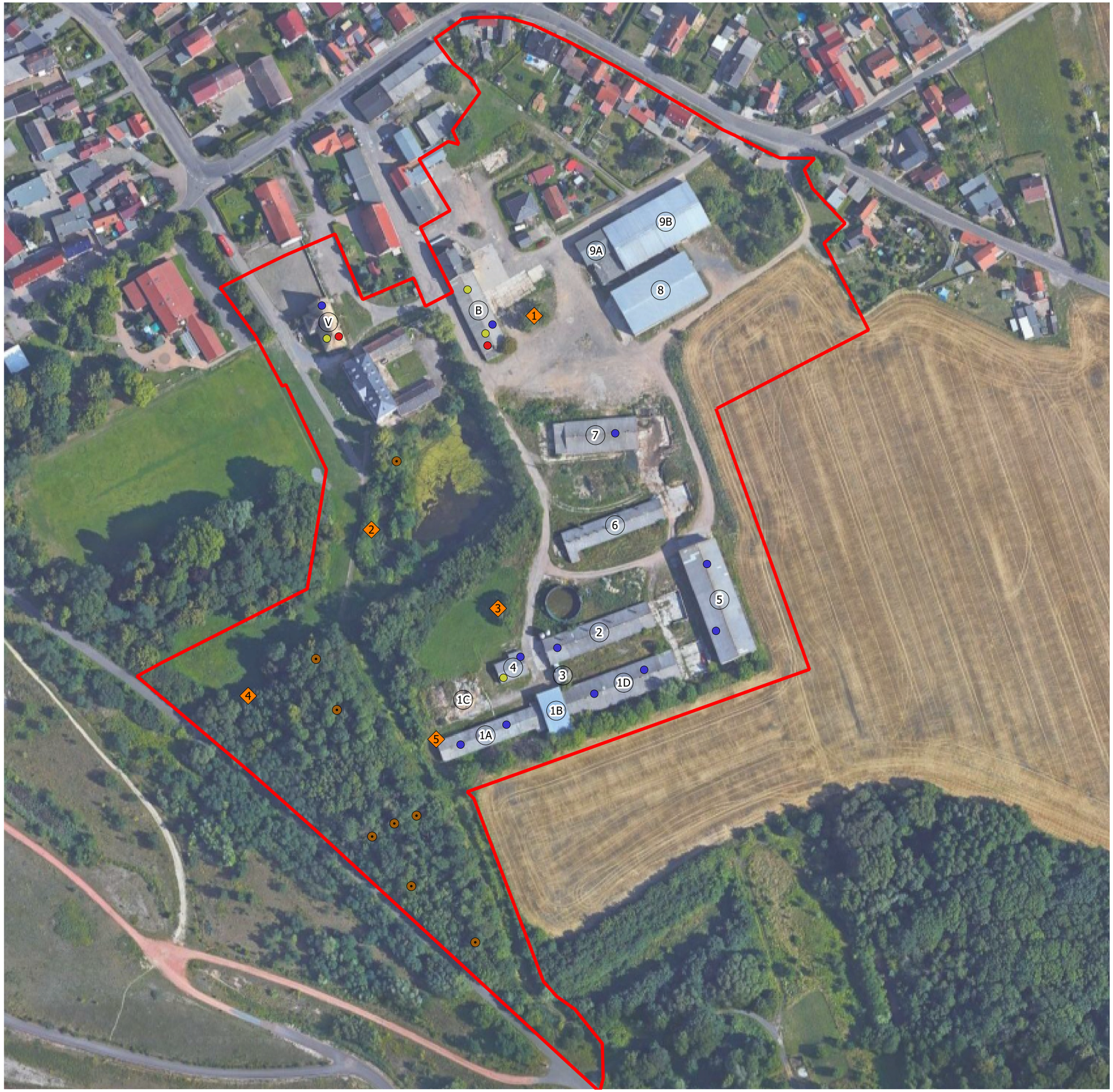

Legende

- B-Plangebiet "Ortsmitte Störmthal"
- Baumhöhlen
- Batcorder Standorte
- Gebäude
  1-9 = Gebäude auf ehemaligen LPG-Betriebshof
  B = Brennerei
  V = Verwalterhaus

Fledermausnachweise

- Fraßplatz von Plecotus spec.
- Fledermaus - Hangplatz
- einzelne Fledermauskotpellets ohne Hangplatzbezug

Auftraggeber:	**Gemeinde Großpösna** Im Rittergut 1 04463 Großpösna		
Auftragnehmer:	**NFG Ökologische Station Borna-Birkenhain e.V.** Am Lerchenberg 04552 Borna		
Projekt:	Faunistische Erfassung im Bebauungsplangebiet "Ortsmitte Störmthal" 2017		
Titel:	**Karte zu Lage der erfassten Baumhöhlen, Standorte der batCorder sowie der Fledermausnachweise**		
Luftbild:	Google Earth, Bilder © 2017 Google, Kartendaten © 2017 GeoBasis-DE/BKG (©2009), Google	*Maßstab:*	1:3100
	Datum:	*Bearbeiter:*	N
bearbeitet:	23.10.2017	M. Sc. K. Wollschläger	
gezeichnet:	23.10.2017	Dipl. Biol. C. Arnold	Projektnr.: A_2587
geprüft:	23.10.2017	Dipl. Ing. A. Bellmann	Anlage 3