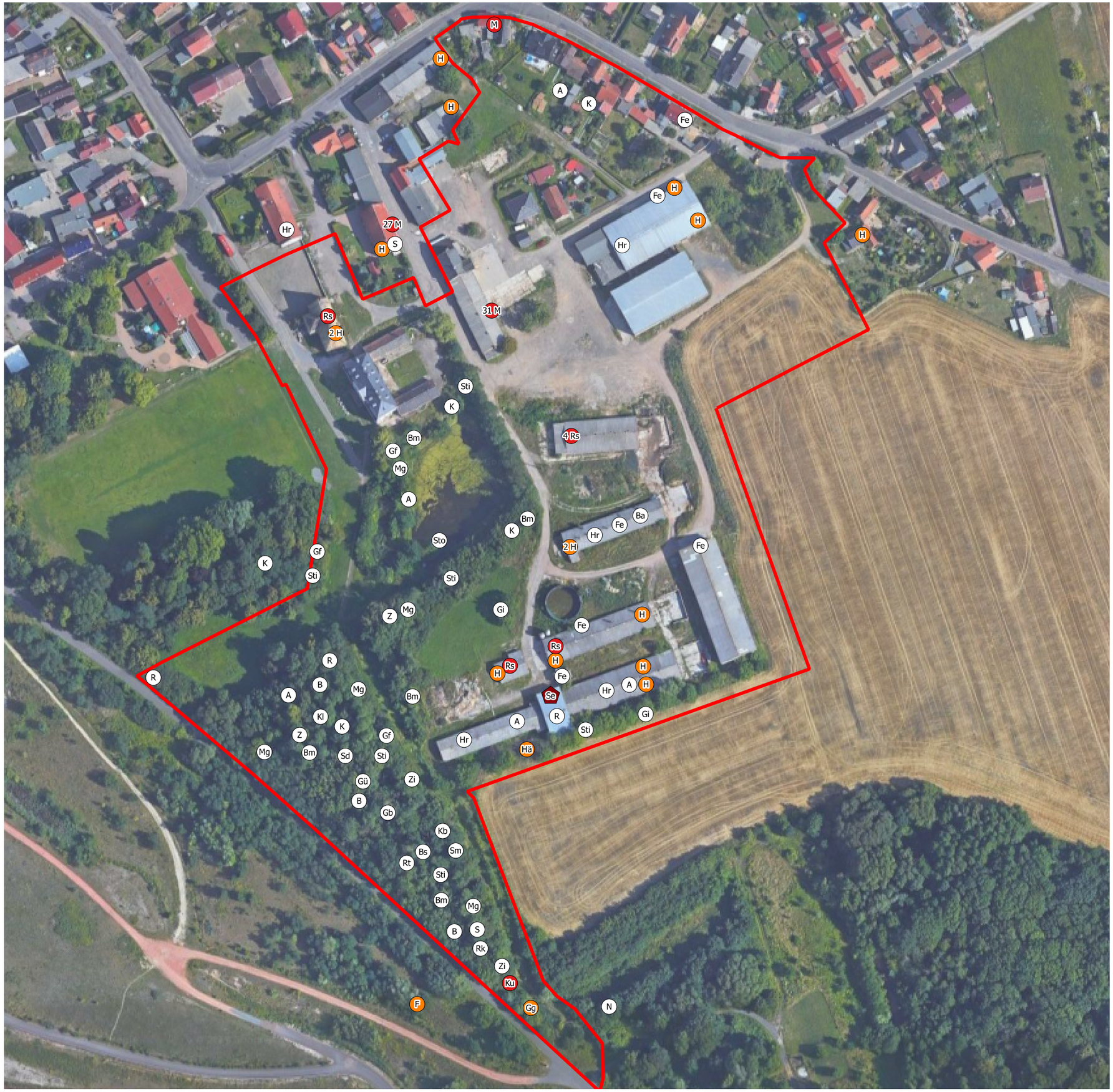

Legende

B-Plangebiet "Ortsmitte Störmthal"

Ruhestätte/Einstand

Brutvögel

- Art nicht auf Roter Liste/Vorwarnliste geführt
- Art der Vorwarnliste Sachsen
- Art der Roten Liste Sachsen (Status "gefährdet")
- Art der Roten Liste Sachsen (Status "stark gefährdet")

Abkürzung	Art	Rote Liste Sachsen
A	Amsel	*
B	Buchfink	*
Ba	Bachstelze	*
Bm	Blaumeise	*
Bs	Buntspecht	*
F	Fitis	V
Fe	Feldsperling	*
G	Goldammer	*
Gb	Gartenbaumläufer	*
Gf	Grünfink	*
Gg	Gartengrasmücke	V
Gi	Girlitz	*
Gü	Grünspecht	*
H	Haussperling	V
Hä	Bluthänfling	V
Hr	Hausrotschwanz	*
K	Kohlmeise	*
Kb	Kernbeißer	*
Kl	Kleiber	*
Ku	Kuckuck	3
M	Mehlschwalbe	3
Mg	Mönchsgrasmücke	*
N	Nachtigall	*
R	Rotkehlchen	*
Rk	Rabenkrähe	*
Rs	Rauchschwalbe	3
Rt	Ringeltaube	*
S	Star	*
Sd	Singdrossel	*
Se	Schleiereule	2
Sm	Schwanzmeise	*
Sti	Stieglitz	*
Sto	Stockente	*
Z	Zaunkönig	*
Zi	Zilpzalp	*

Auftraggeber: **Gemeinde Großpösna**
Im Rittergut
04463 Großpösna

Auftragnehmer: **NFG Ökologische Station Borna-Birkenhain e.V.**
Am Lerchenberg
04552 Borna

Projekt: Faunistische Erfassung im Bebauungsplangebiet "Ortsmitte Störmthal" 2017

Titel: **Karte zu Brutvogelrevieren**

Luftbild: Google Earth, Bilder © 2017 Google, Kartendaten © 2017 GeoBasis-DE/BKG (©2009), Google

Maßstab: 1:3100

	Datum:	*Bearbeiter:*	
bearbeitet:	23.10.2017	Dipl. Biol. C. Arnold	N
gezeichnet:	23.10.2017	Dipl. Biol. C. Arnold	Projektnr.: A_2587
geprüft:	23.10.2017	Dipl. Ing. A. Bellmann	Anlage 1