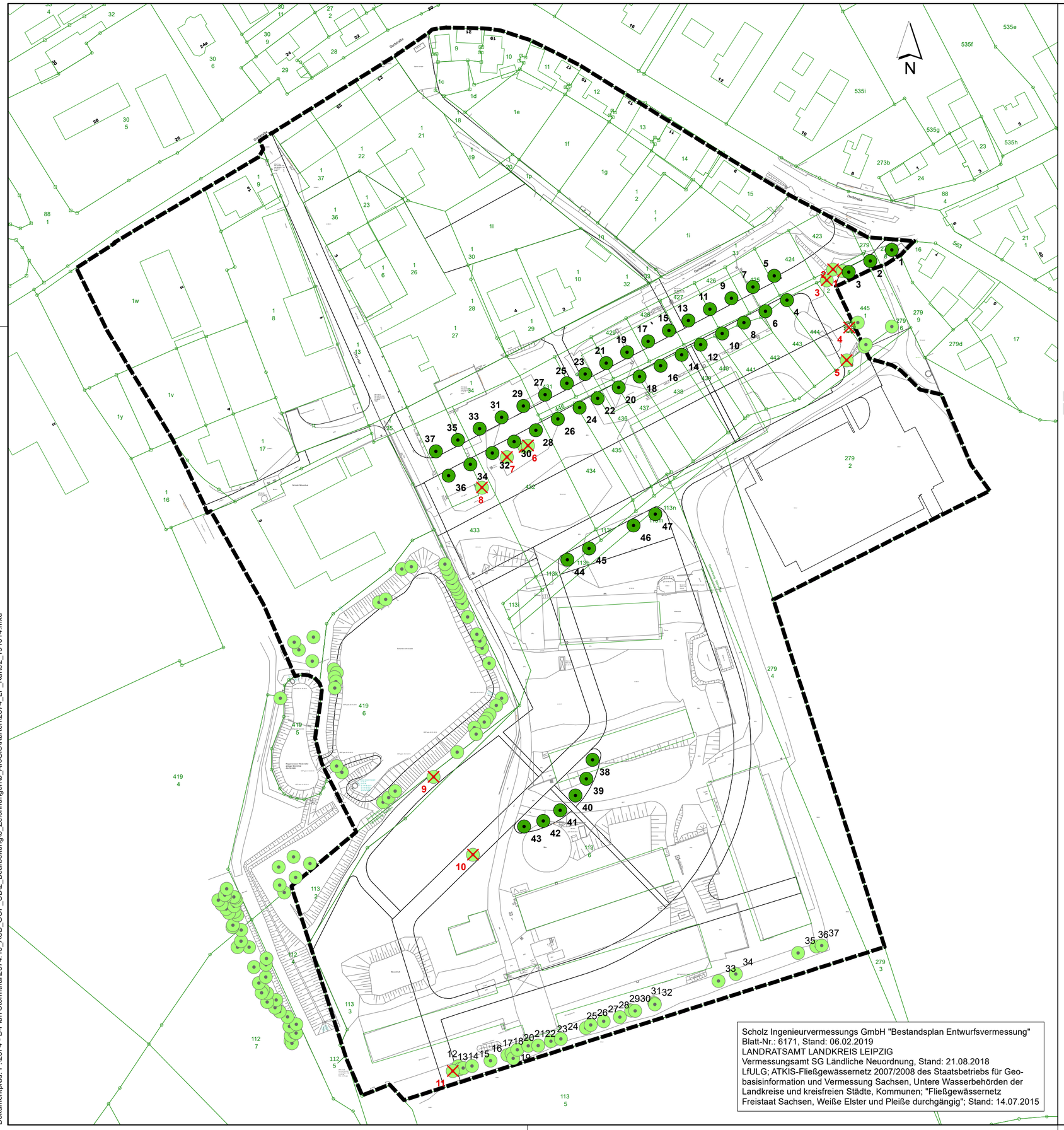

Städtebauliche und landschaftsplanerische Leistungen für den B-Plan "Ortsmitte Störmthal" Stufe 2

Baumerhalt, Baumverlust und Baumplanung

Legende

- Baumerhalt
- Baumrodung Laubgehölz
- Baumrodung Nadelgehölz
- Bäume Planung (Neupflanzung, konzeptioneller Standort)
- 1 — Baumnummer Planung
- 12 — Baumnummer Erhalt
- 1 — Baumnummer Rodung
- B-Plan (Planung)
- Grenze des Untersuchungsraumes

Bestand

- 443 — Flurstücksgrenze mit Flurstücksnummer
- Gemeindegrenze
- Bestandsvermessung

Änderung	Datum	Name	Bemerkung
c			
b			
a			

Bauvorhaben

Städtebauliche und landschaftsplanerische Leistungen für den Bebauungsplan "Ortsmitte Störmthal" Stufe 2

Plan / Bauteil

Karte 2: Baumerhalt, Baumverlust und Baumplanung

Höhenbezug:	DHHN 92
Lagebezug:	ETRS89 Zone33N
Landkreis:	Landkreis Leipzig
Kommune:	Großpösna
Gemarkung:	Störmthal
Flur:	

Auftraggeber

Gemeinde Großpösna
Im Rittergut 1
04463 Großpösna

	Datum	Name
bearb.	20.04.2020	Schuppan
gezei.	20.04.2020	Templin
gepr.	20.04.2020	Neumann
Unterschrift:		

Auftragnehmer

seecon Ingenieure GmbH
Gemeinsam | Zukunft | Planen
Spinnereistraße 7, Halle 14, 04179 Leipzig
Tel.: 0341 / 4840511, Fax: 0341 / 4840520
www.seecon.de

Phase: Genehmigungsplanung	Maßstab: 1 : 1.000 [m, cm]	Plan-Nr.: 1.	Blatt 2 von 3

Weitergabe sowie Vervielfältigung dieses Dokuments, Verwertung und Mitteilung seines Inhalts sind verboten, soweit nicht ausdrücklich gestattet. Zuwiderhandlungen verpflichten zu Schadenersatz.

Datum: 14.04.2020
Bearbeiter: claudia.schuppan
Dokumentpfad: P:\2574 - B-Plan Störmthal\2574.13_ASB_GOP_UBI2_Bearbeitung\3_Zeichnungen\b_ArcGIS\Karten\2574_LP_Karte2_191014.mxd