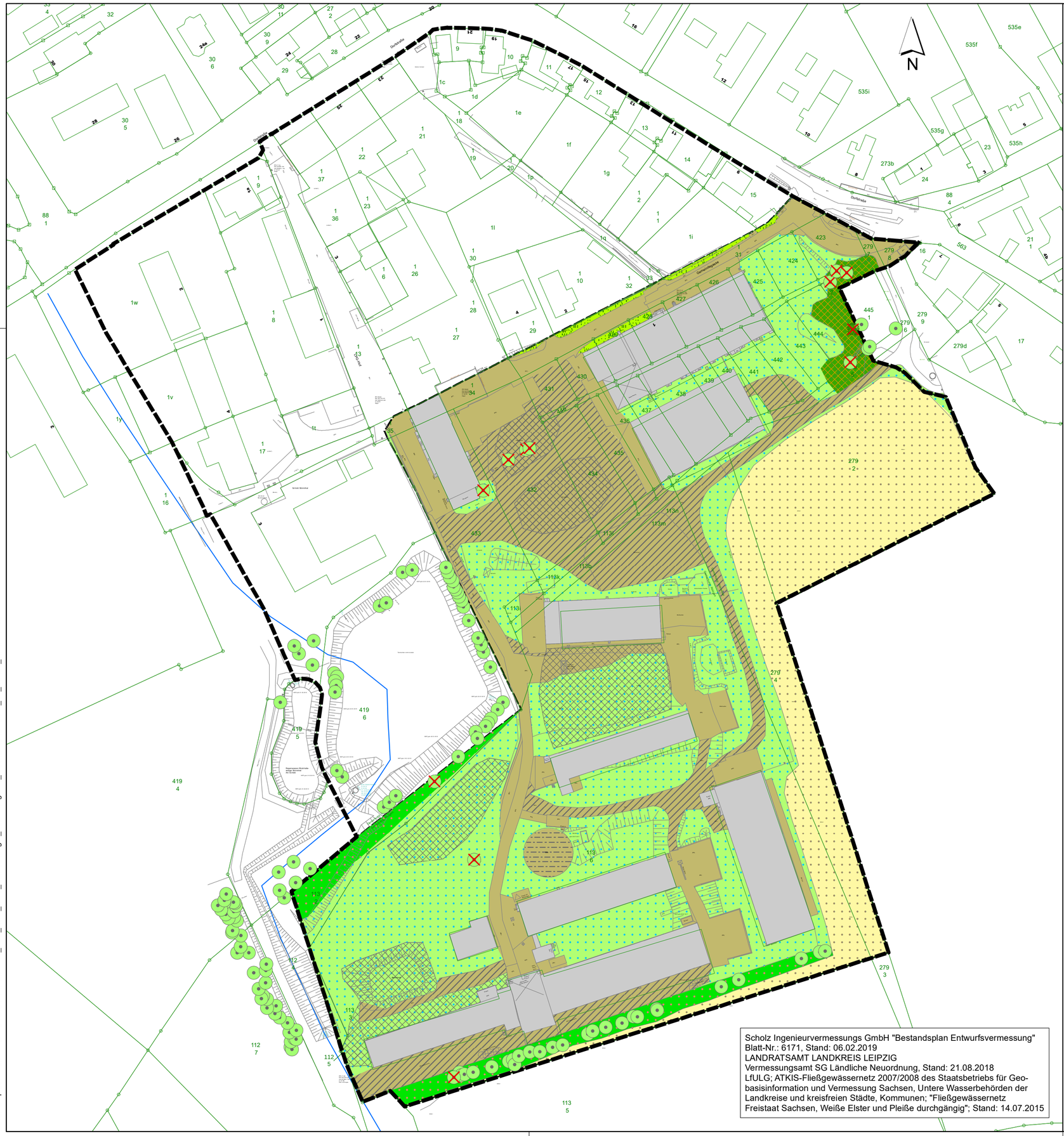

Städtebauliche und landschaftsplanerische Leistungen für den B-Plan "Ortsmitte Störmthal" Stufe 2

Bestand - Biotoptypen und Bäume

Biotope Bestand

- Grenze Bilanzierungsfläche
- 02.02.510 Sonstige Hecke mit überwiegend gebietsheimischen Laubgehölzen
- 04.01.300 Sonstiges naturnahes Kleingewässer anthropogenen Ursprungs
- 10.01.200 Intensiv genutzter Acker
- 11.02.500 Brachflächen von Landwirtschaftlicher Betriebsstandort (Baumbestand)
- 11.02.500 Brachflächen von Landwirtschaftlicher Betriebsstandort (Flächen und Wege)
- 11.02.500 Brachflächen von Landwirtschaftlicher Betriebsstandort (Flächen und Wege mit Schotterdecke verdichtet)
- 11.02.500 Brachflächen von Landwirtschaftlicher Betriebsstandort (Gebäude)
- 11.02.500 Brachflächen von Landwirtschaftlicher Betriebsstandort (Ruderalflur frischer Standorte)
- 11.02.500 Brachflächen von Landwirtschaftlicher Betriebsstandort (Scherrasenfläche)
- 11.02.500 Brachflächen von Landwirtschaftlicher Betriebsstandort (Speicher)
- 11.03.930 Anderweitige Abstandsfläche
- Ablagerung Bodenaushub Lagerfläche (informell)
- Baumerhalt
- Baumrodung
- Grenze des räumlichen Geltungsbereiches des Bebauungsplanes (§9 Abs. 7 Bau GB)

Bestand

- 443 Flurstücksgrenze mit Flurstücksnummer
- Gemeindegrenze
- Bestandsvermessung

Änderung	Datum	Name	Bemerkung
c			
b			
a			

Bauvorhaben

Städtebauliche und landschaftsplanerische Leistungen für den Bebauungsplan "Ortsmitte Störmthal" Stufe 2

Plan / Bauteil

Karte 1: Bestand - Biotoptypen und Bäume

Höhenbezug: DHHN 92
Lagebezug: ETRS89 Zone33N

Landkreis: Landkreis Leipzig
Kommune: Großpösna
Gemarkung: Störmthal
Flur:

	Datum	Name
bearb.	20.04.2020	Schuppan
gezei.	20.04.2020	Templin
gepr.	20.04.2020	Neumann/Meyer

Unterschrift:

Auftraggeber

Gemeinde Großpösna
Im Rittergut 1
04463 Großpösna

Auftragnehmer

seecon Ingenieure

seecon Ingenieure GmbH
Gemeinsam | Zukunft | Planen
Spinnereistraße 7, Halle 14, 04179 Leipzig
Tel.: 0341 / 4840511, Fax: 0341 / 4840520
www.seecon.de

Phase: Genehmigungsplanung | Maßstab: 1 : 1.000 [m, cm] | Plan-Nr.: 1. | Blatt 1 von 3

Weitergabe sowie Vervielfältigung dieses Dokuments, Verwertung und Mitteilung seines Inhalts sind verboten, soweit nicht ausdrücklich gestattet. Zuwiderhandlungen verpflichten zu Schadenersatz.

Datum: 14.04.2020
Bearbeiter: claudia.schuppan
Dokumentpfad: P:\2574 - B-Plan Störmthal\2574.13_ASB_GOP_UB\2_Bearbeitung\3_Zeichnungen\b_ArcGIS\Karten\2574_LP_Karte1_191014.mxd