Flurbereinigungsbehörde
Landkreis Leipzig

Anlage 1

Anlage zur Niederschrift nach § 52 FlurbG

Verfahren: Rötha-Ost	Gemeinde: Großpösna	Maßstab 1: 2000
Verfahrenskennzahl LNO: 290431	Gemarkung: Güldengossa	Auszug vom: 05.12.2019

Hinweise: 1. Benutzung der Daten des Auszuges nur im Rahmen des Verfahrens der Ländlichen Neuordnung
2. Der Auszug ist zur Entnahme von Maßen, insbesondere Grenzmaßen und Grenzabständen nicht geeignet

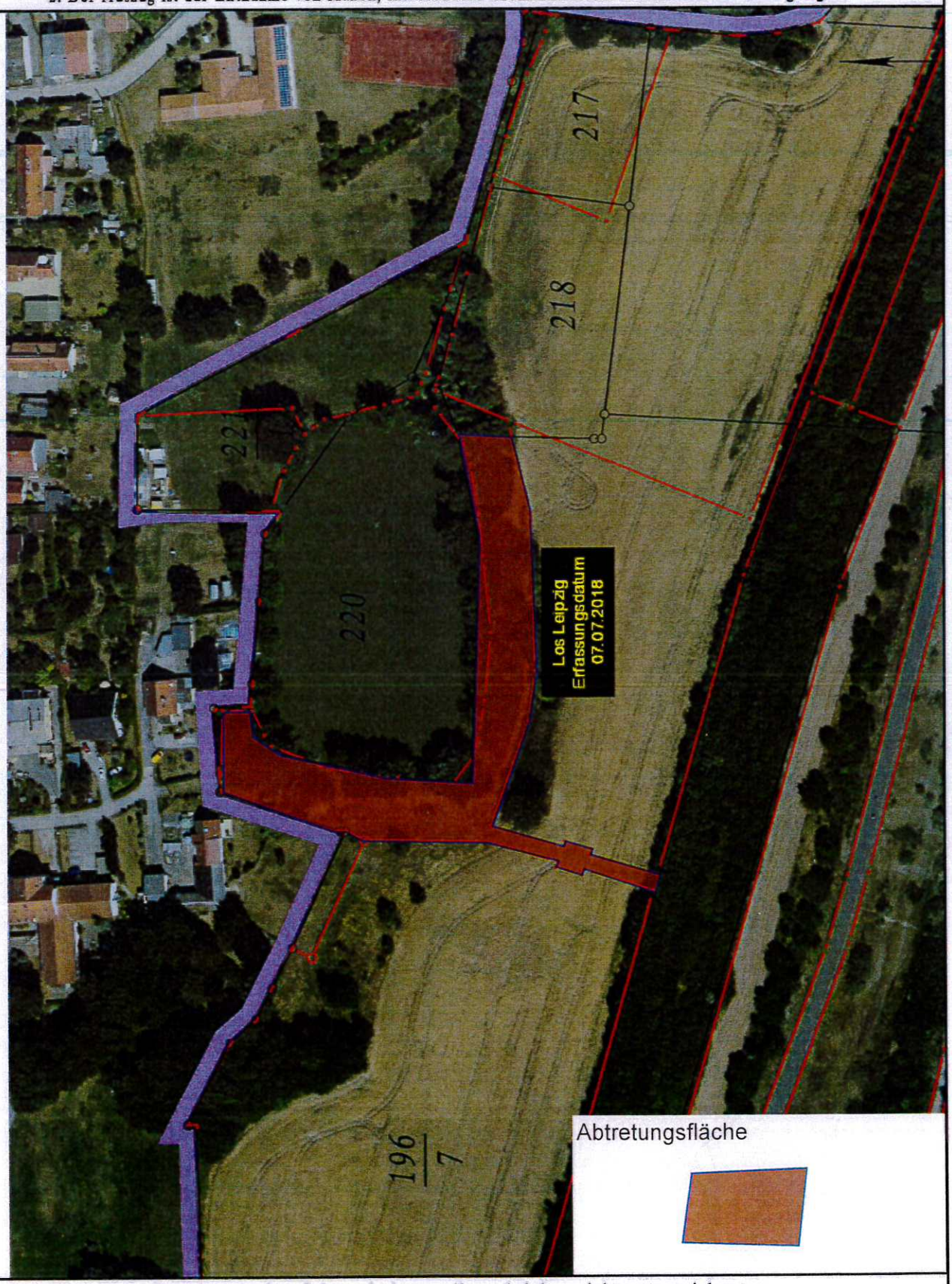

Der Auszug ist elektronisch erstellt und daher nicht unterzeichnet

Flurbereinigungsbehörde
Teilnehmergemeinschaft der Ländlichen Neuordnung
Auszug aus der Liegenschaftskarte

Verfahren: Störmthal	Gemeinde: Gemeinde Großpösna	Maßstab 1: 3000
Verfahrenskennzahl LNO: 290141	Gemarkung: Störmthal	Auszug vom: 10.02.2020

Hinweise: 1. Benutzung der Daten des Auszuges nur im Rahmen des Verfahrens der Ländlichen Neuordnung
2. Der Auszug ist zur Entnahme von Maßen, insbesondere Grenzmaßen und Grenzabständen nicht geeignet

Der Auszug ist elektronisch erstellt und daher nicht unterzeichnet