Anlage zum Beschluss des Gemeinderates vom 19.08.2019
Widmung von Straßen im Gemeindegebiet von Großpösna nach § 6 SächsStrG
Parkplatz an der Seifertshainer Straße (Kindertagesstätte Hummelburg)

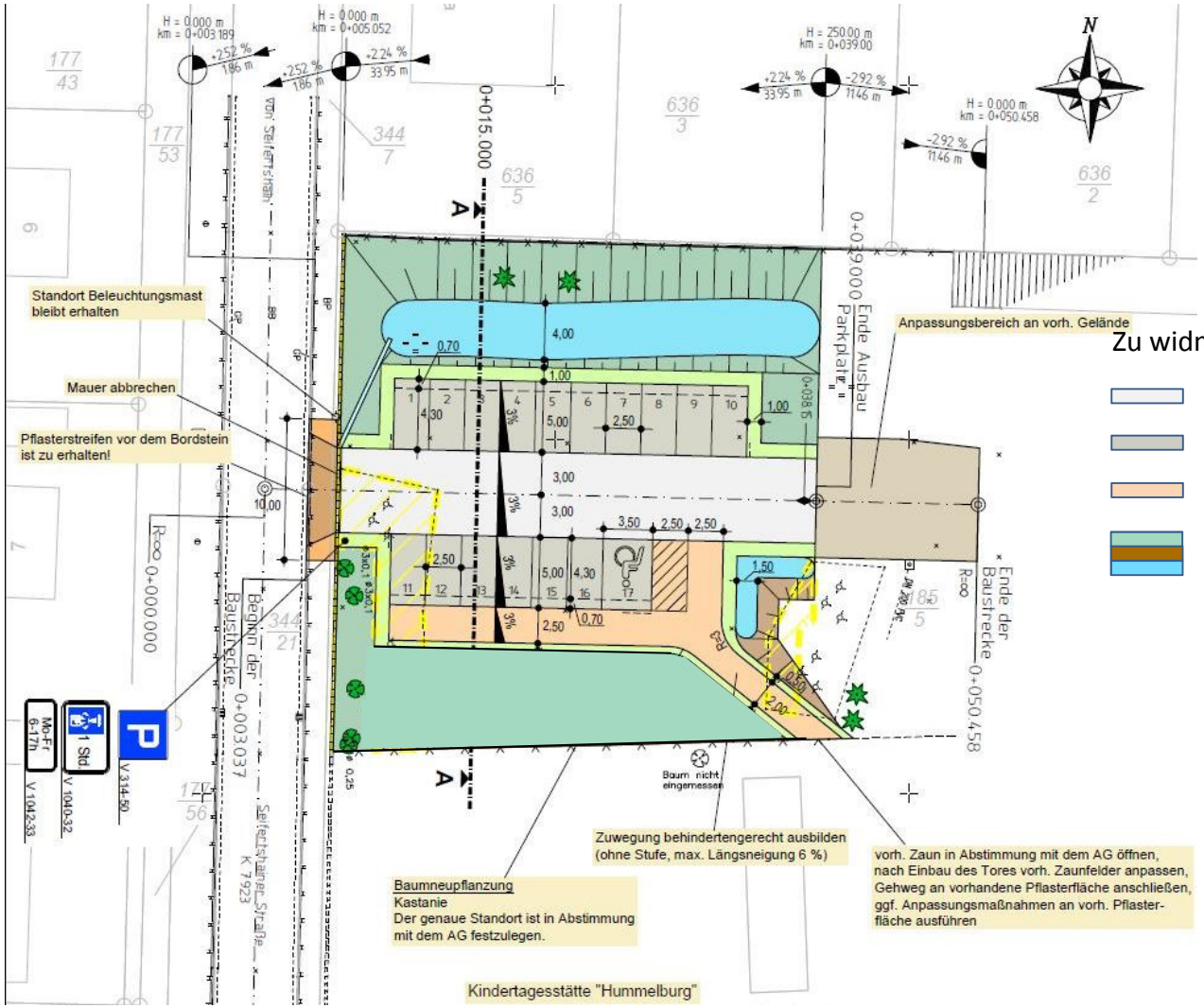

Zu widmende Flächen:

- Fahrbahn
- Parkstellflächen
- Gehweg
- Grünflächen (mit Mulden f. Oberflächen-Wasserversickerung/ -verdunstung)