

# TEIL A: PLANZEICHNUNG

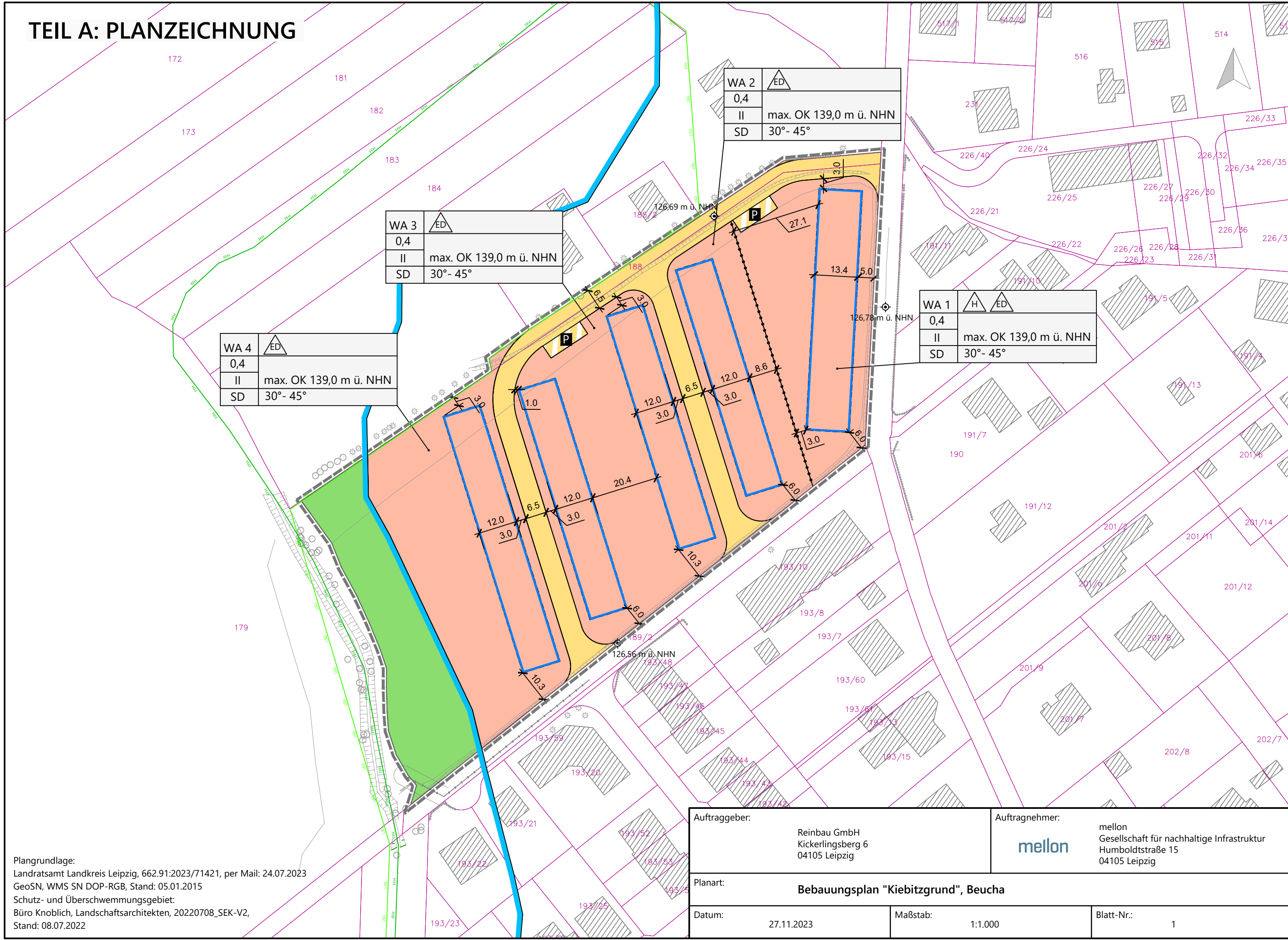

|      |                        |
|------|------------------------|
| WA 2 | △ ED                   |
| 0,4  |                        |
| II   | max. OK 139,0 m ü. NHN |
| SD   | 30° - 45°              |

|      |                        |
|------|------------------------|
| WA 3 | △ ED                   |
| 0,4  |                        |
| II   | max. OK 139,0 m ü. NHN |
| SD   | 30° - 45°              |

|      |                        |
|------|------------------------|
| WA 4 | △ ED                   |
| 0,4  |                        |
| II   | max. OK 139,0 m ü. NHN |
| SD   | 30° - 45°              |

|      |                        |
|------|------------------------|
| WA 1 | △ H △ ED               |
| 0,4  |                        |
| II   | max. OK 139,0 m ü. NHN |
| SD   | 30° - 45°              |

Plangrundlage:  
 Landratsamt Landkreis Leipzig, 662.91:2023/71421, per Mail: 24.07.2023  
 GeoSN, WMS SN DOP-RGB, Stand: 05.01.2015  
 Schutz- und Überschwemmungsgebiet:  
 Büro Knoblich, Landschaftsarchitekten, 20220708\_SEK-V2,  
 Stand: 08.07.2022

|   |            |   |         |
|---|------------|---|---------|
| Auftraggeber:<br>Reinbau GmbH<br>Kickerlingsberg 6<br>04105 Leipzig |            | Auftragnehmer:<br><br>mellon<br>Gesellschaft für nachhaltige Infrastruktur<br>Humboldtstraße 15<br>04105 Leipzig |         |
| Planart: <b>Bebauungsplan "Kiebitzgrund", Beucha</b>                |            |   |         |
| Datum:  | 27.11.2023 | Maßstab:  | 1:1.000 |
| Blatt-Nr.:  |            |   | 1       |