

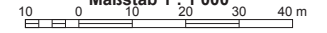

Antrag auf Vorbescheid

Neuer Weg 5

Maßstab 1 : 1 000





Flurstück: 13/4
Gemarkung: Güldengossa (5652)

Gemeinde: Großpösna
Kreis: Landkreis Leipzig

5681665

33 322001

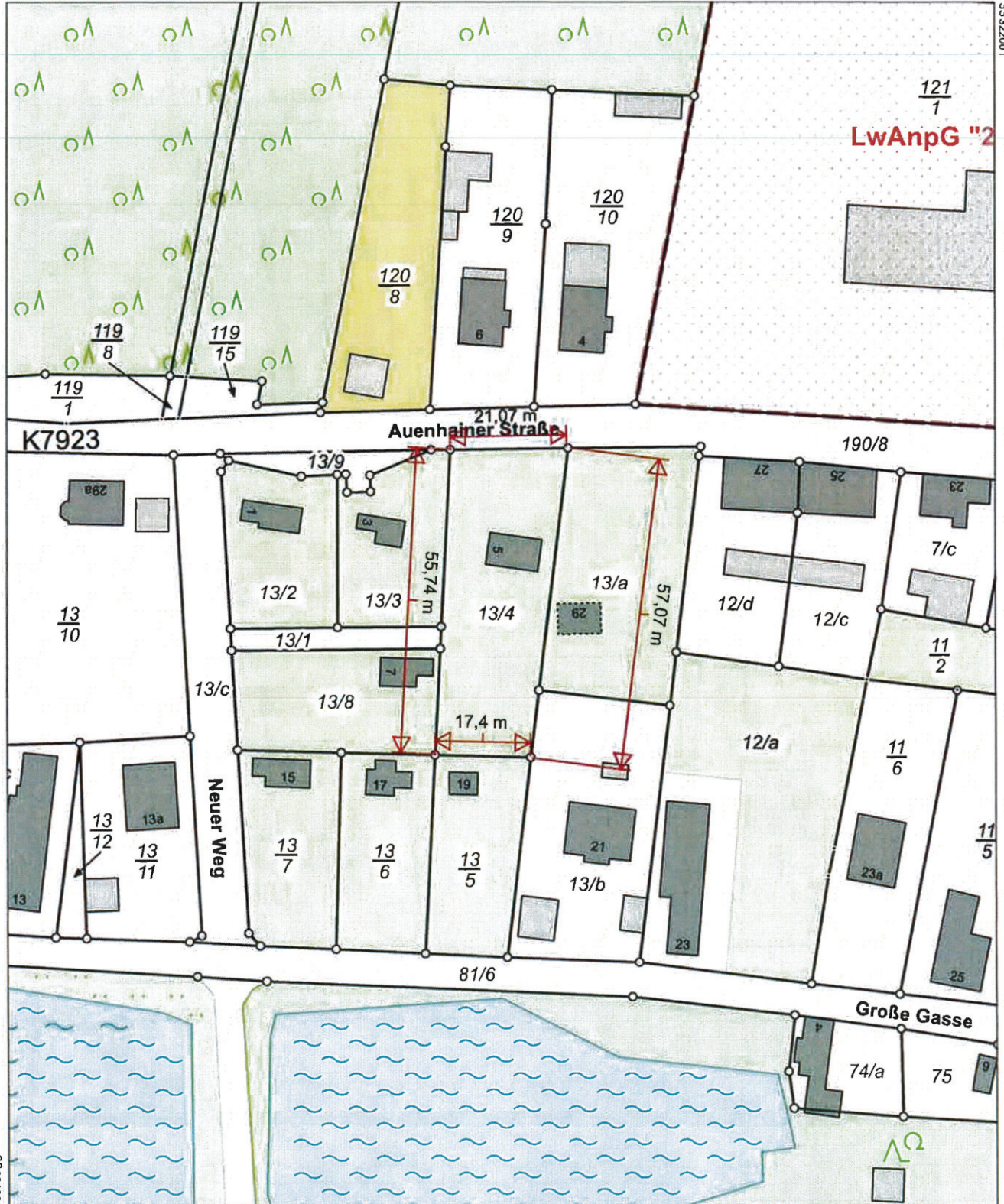

33321821

5681445

Maßstab 1:1000 Meter

Benutzung nach Maßgabe § 4 der Durchführungsverordnung zum Sächsischen Vermessungs- und Katastergesetz
Der Auszug aus dem Liegenschaftskataster ist zur Entnahme von Maßen, insbesondere von Grenzmaßen oder Grenzabständen nicht geeignet.
Gefertigt durch: Landkreis Leipzig, Leipziger Str. 67, 04552 Borna



Flurstück: 13/4
Gemarkung: Güldengossa (5652)

Gemeinde: Großpösna
Kreis: Landkreis Leipzig

5681665

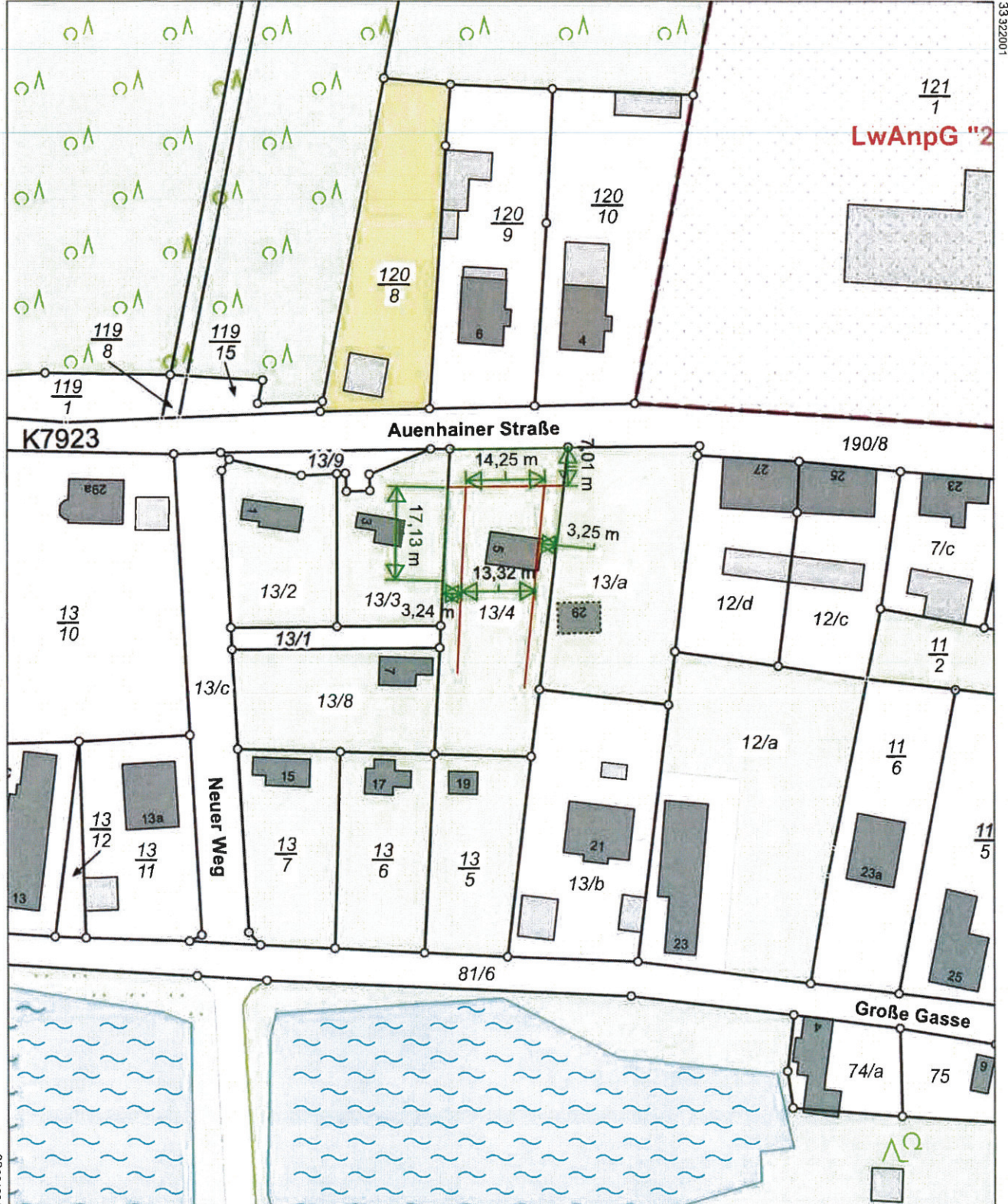

33321821

5681445

Maßstab 1:1000 Meter

Benutzung nach Maßgabe § 4 der Durchführungsverordnung zum Sächsischen Vermessungs- und Katastergesetz
Der Auszug aus dem Liegenschaftskataster ist zur Entnahme von Maßstäben, insbesondere von Grenzmaßen oder Grenzabständen nicht geeignet.
Gefertigt durch: Landkreis Leipzig, Leipziger Str. 67, 04552 Borna

Fuehruer StraÙe $\approx 21,70\text{ m}$

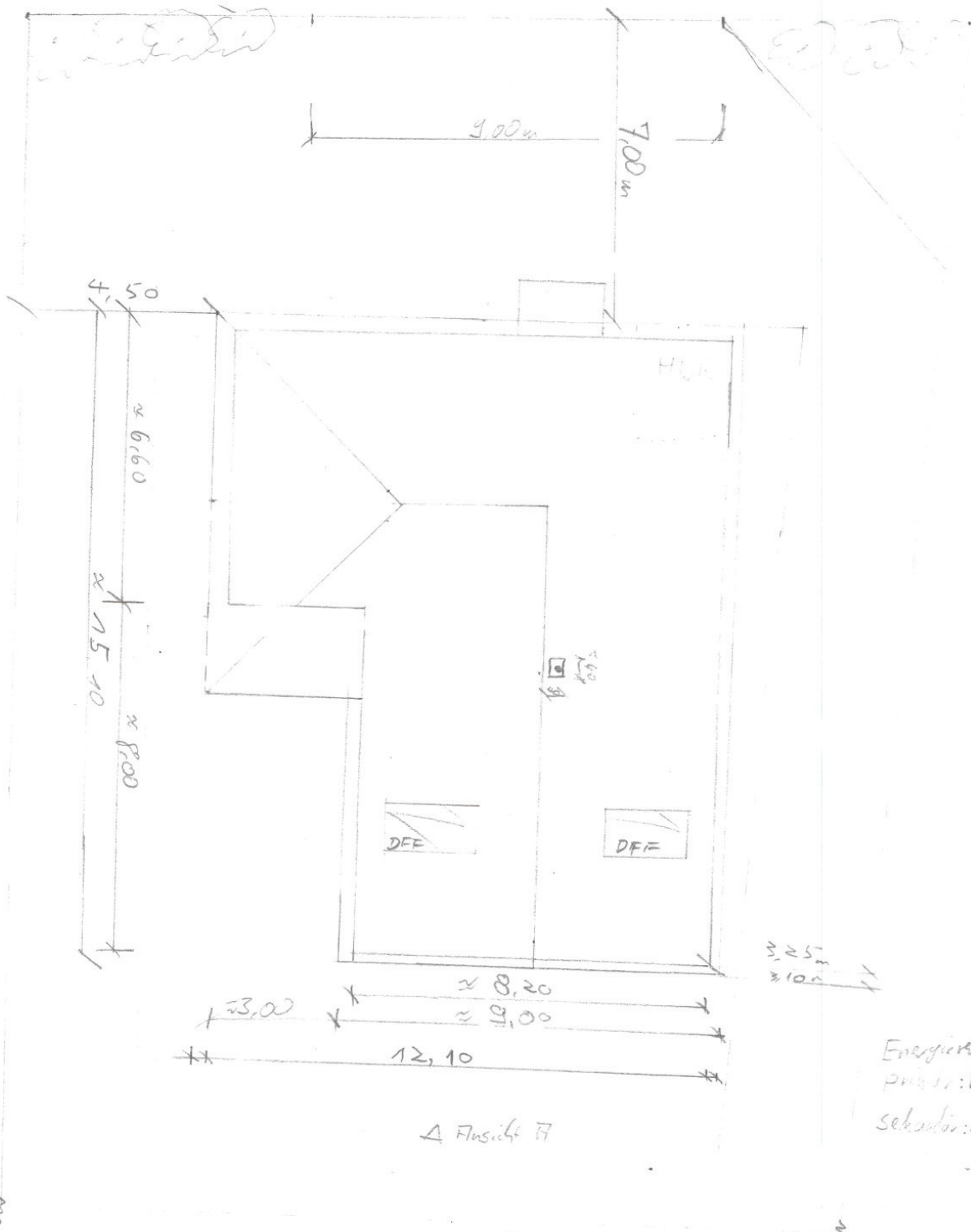

Δ Ansicht B

Δ Ansicht A

Energiesparung
 durch: Luft-Waerme
 Sekundär-Kamin
 - Photos 10.12.18



Grundriss

Baubewilligung Nr. 1314		M. 35. St. ab 27.06.2020	
Gezeichnet G. K. G. S. S.		1:100	
Verfasser/Beauftragter: Fuchs-St. 30		F. Schult 04548 Le. Proj	

[Handwritten signature]

Ansicht A

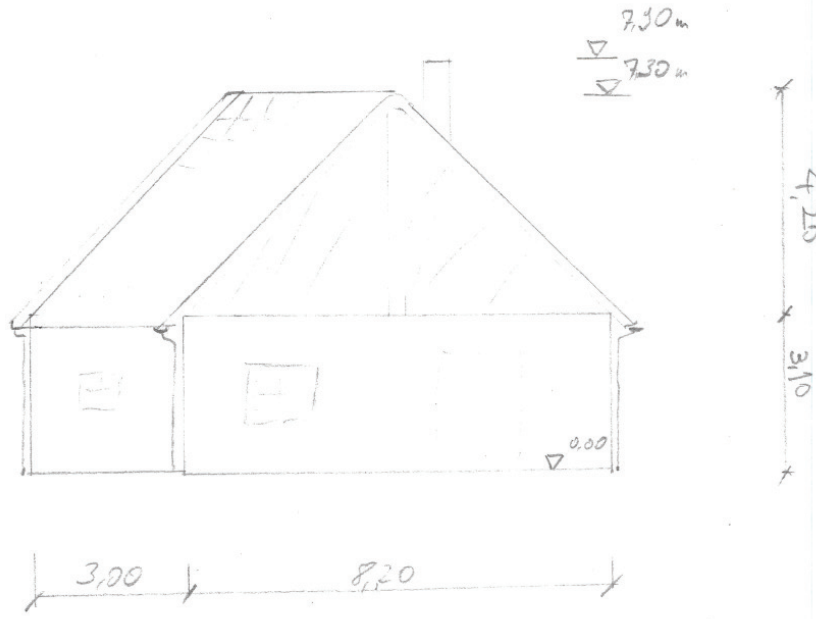

Ansicht B

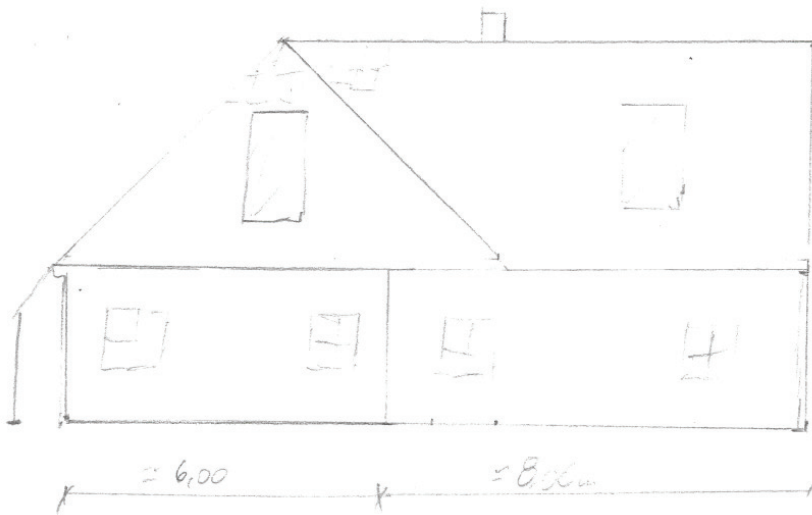

Ansichten

Baunummer	Neu-Georg-Str. 5	Geldgasse
Flurstück	1814	Messfuß 27.04.2010
Gemarkung		
Geldgasse		1.100
Verfasser	113auchen	Georg-Felds-Str. 30
F. Stutz		0431861212

ASB

Fuehneiner Straße $\approx 21,70\text{ m}$

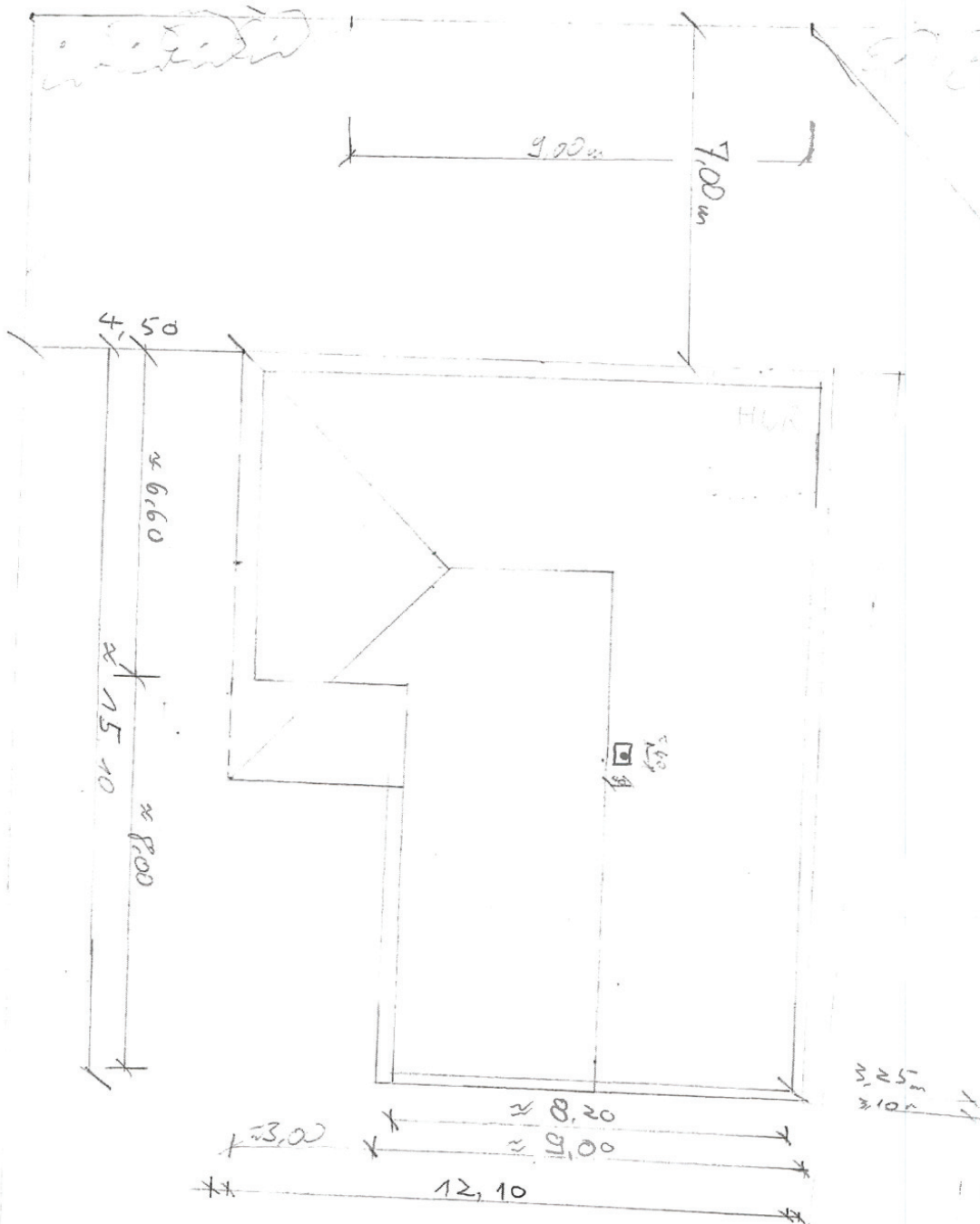

A Ansicht H

Energieversorgung
 primär: Kraft-Wärme
 sekundär: Kamin
 - Photovoltaik

Ansicht H

WDVS-Fassade
 ggf. Verkleinerung

Dachhaut aus
 glasierten dämmen
 Dampfsperre

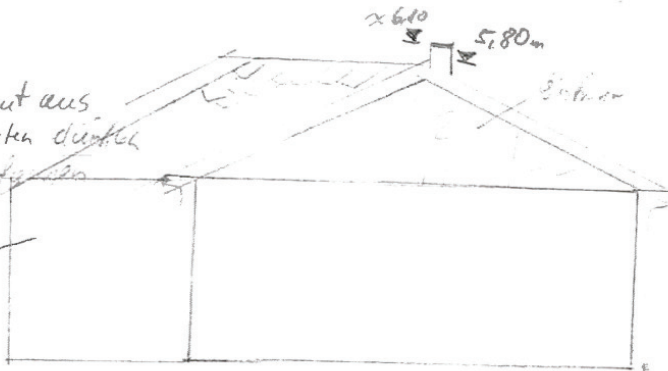

\approx DNG $\approx 30^\circ$



Gartenhofstraße Neuz. Weg 5 Gültz. postle	
Flurstück 1314	Maßstab 1:100
Gem. u. Bauverordn.	1:100
Verfasser	Günther-Fuchs-St. 30
F. Schult	04548 Leipzig