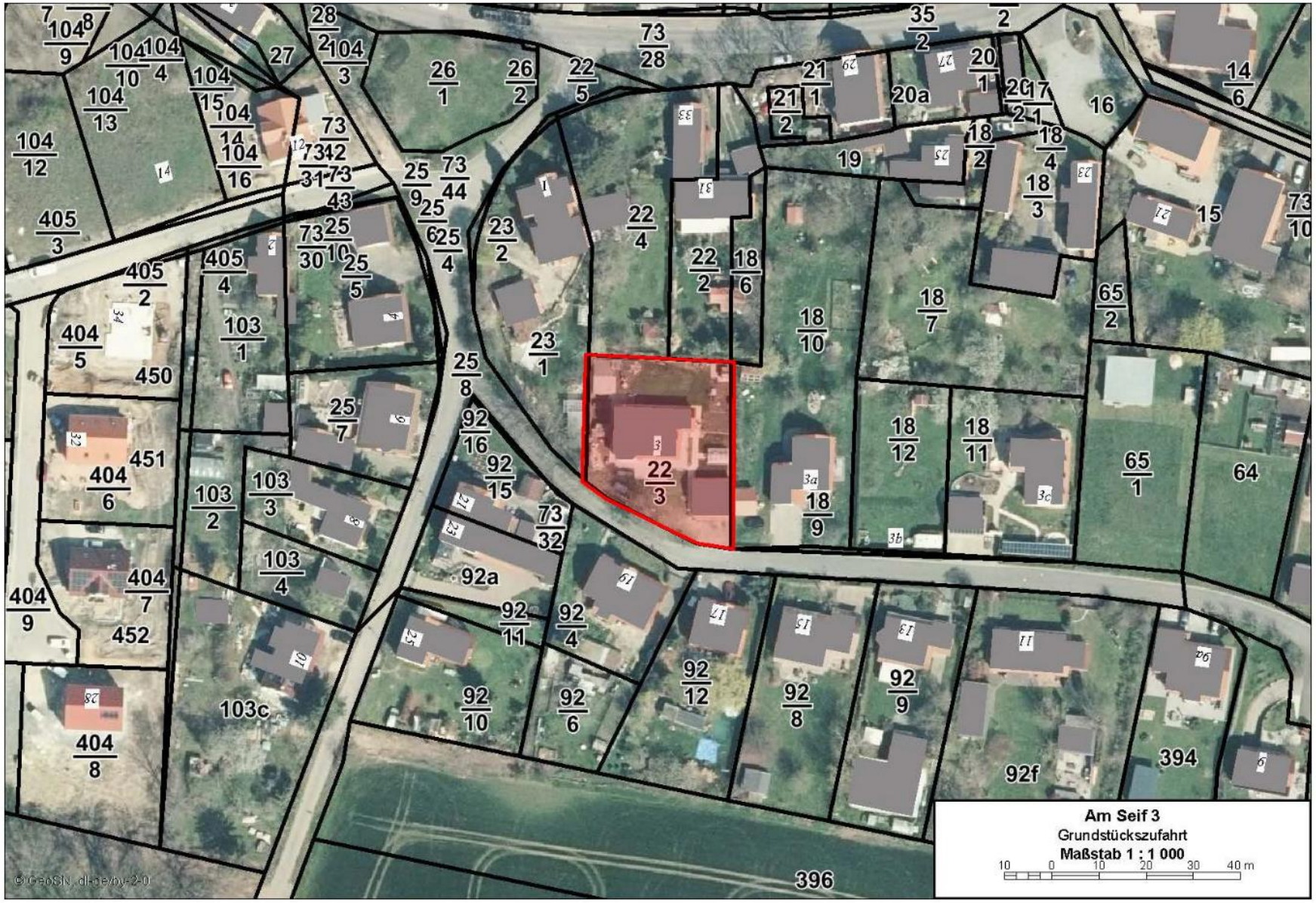
Am Seif 3
Grundstückszufahrt
Maßstab 1 : 1 000
10 0 10 20 30 40 m
22/3
18/9
18/10
18/7
18/12
18/11
65/1
65/2
64
15
16
14/6
20a
19
23/1
23/2
22/4
22/2
18/6
25/8
92/16
92/15
73/32
92a
92/11
92/4
92/10
92/6
92/12
92/8
92/9
92f
394
396
103c
404/8
404/9
404/7
452
404/6
451
404/5
450
405/2
405/3
104/12
104/13
104/9
104/10
104/4
104/15
104/14
104/16
73/31
73/42
73/43
73/30
25/5
25/7
103/1
103/2
103/3
103/4
405/4
26/1
26/2
27
28/2
104/3
22/5
73/28
25/9
73/44
25/6
25/4
35/2
21/1
21/2
20/1
20/2
17/1
18/2
18/4
18/3
73/10
© GeoSN, dl-de/by-2-0

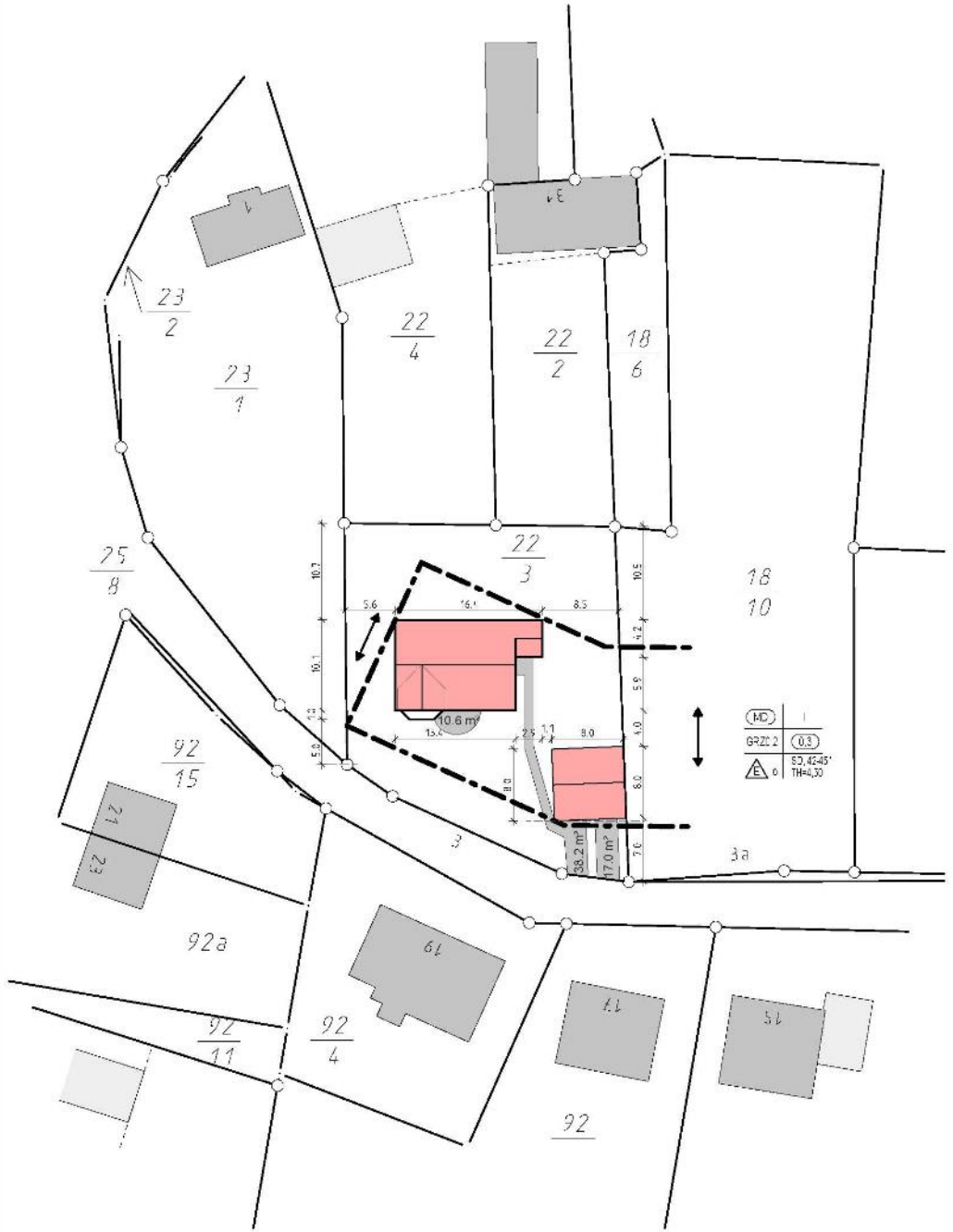

---	---	---	c	–	–	–	–	–	–	–	–	–	–	–	–	–	–	–
---	---	---	b	–	–	–	–	–	–	–	–	–	–	–	–	–	–	–
---	---	---	a	–	–	–	–	–	–	–	–	–	–	–	–	–	–	–
Zeichnung zur Bauausführung freigegeben: 11.01.2015 Unterschrift: Datum:			PLANINDEX	BAUHERR	ARCHITEKT	STATIKER	ORSA	EINRICHTUNG	TECHNIK/KOORD	HEIZUNG	LUFTTECHNIK	ELEKTRO	BAUAKUSTIK	BAUPHYSIK	INNENAUSBAU	VERKEHRSPLANER	AUSENANLAGENPL.	BAUNUTZUNGSMGR	BAULEITUNG
ÄNDERUNGEN/ERGÄNZUNGEN	GEZ.	DATUM		VERTEILER														

Die fertigungstechnischen und bauphysikalisch bestimmenden Angaben zur Konstruktion und Funktion sind vom Unternehmer verantwortlich nachzuprüfen. Ebenso die Übereinstimmung der vom Planer angegebenen Zwangsmaße. Sämtliche sonstigen Ausführungsarten sind der Bauleitung unverzüglich mitzuteilen.

Der Entwurf ist geistiges Eigentum des Planers und urheberrechtlich geschützt. Vervielfältigungen und Weitergabe an Dritte erfolgt nur mit ausdrücklicher Genehmigung des Planverfassers. Bei Mißbrauch ebenfalls rechtliche Schritte vorbehalten.

-BAUPLANUNG-
Wildeis
Büro für Architektur und Ingenieurbau
Dipl.-Ing.(FH) Mathias Wildeis
Fuchshainer Str.8
04463 Großpösna
Tel.: 034297 - 12180
Fax.: 034297 - 12181
eMail: kontakt@ib-wildeis.de

BAUVORH.: BV Fam. Brandt
Am Seif 3
04463 Großpösna /Dreisk.-Muckern

BAUHERR: Karlheinz Brandt
Im Rosengarten 10
67271 Kindenheim

ZEICHNUNG

LAGEPLAN

LEISTUNGSPHASE: GENEHMIGUNGSPLANUNG

+-0,00=.....NN

MASSSTAB	VERFASSER	PROJEKT-NR.	BAUTEIL-NR	ZEICHN.-NR.	GEWERK	INDEX
GEZEICHNET	MW		–	2	–	–
DATUM 19.12.2014						
GEPRÜFT M.Wildeis						
BLATTGRÖSSE						

DJW 1853