

# Draufsichten, Ansichten und Schnitt neuer Anbau

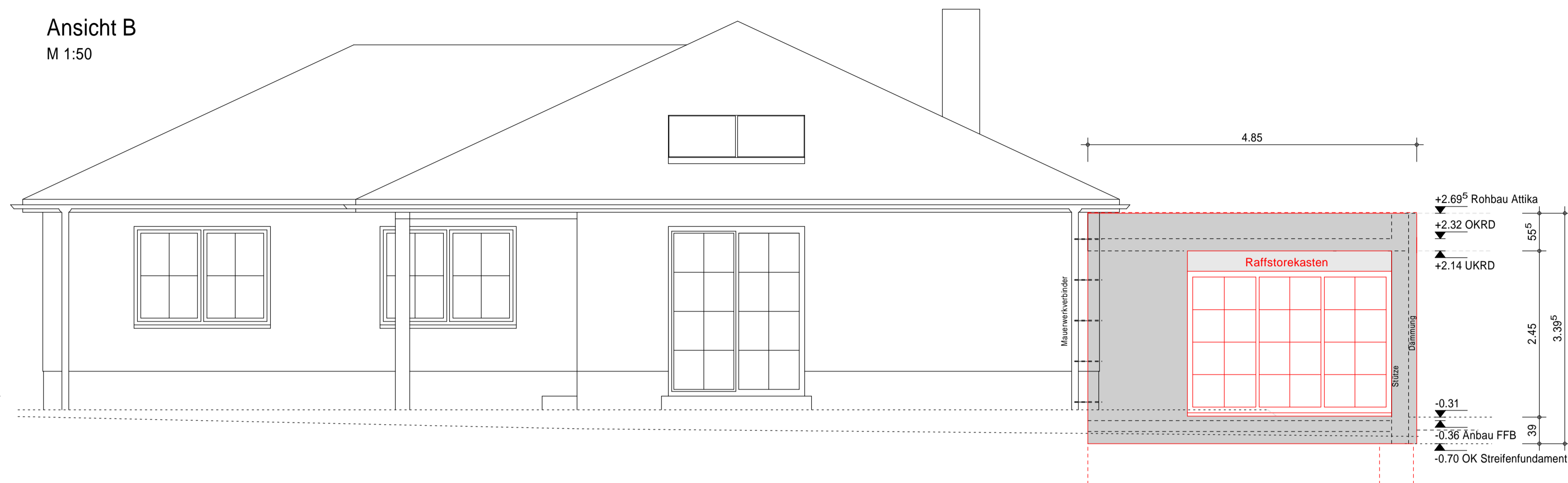

**Draufsicht EG**  
M 1:50

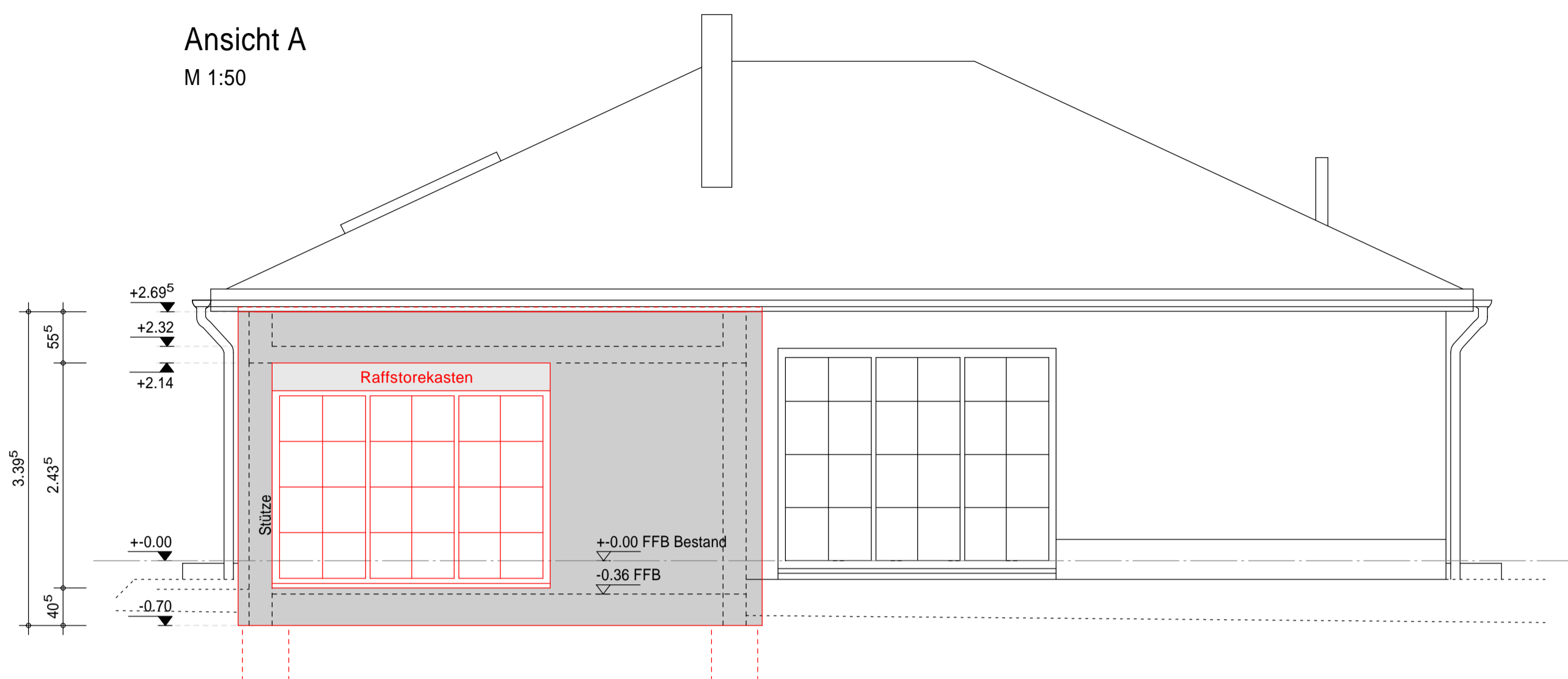
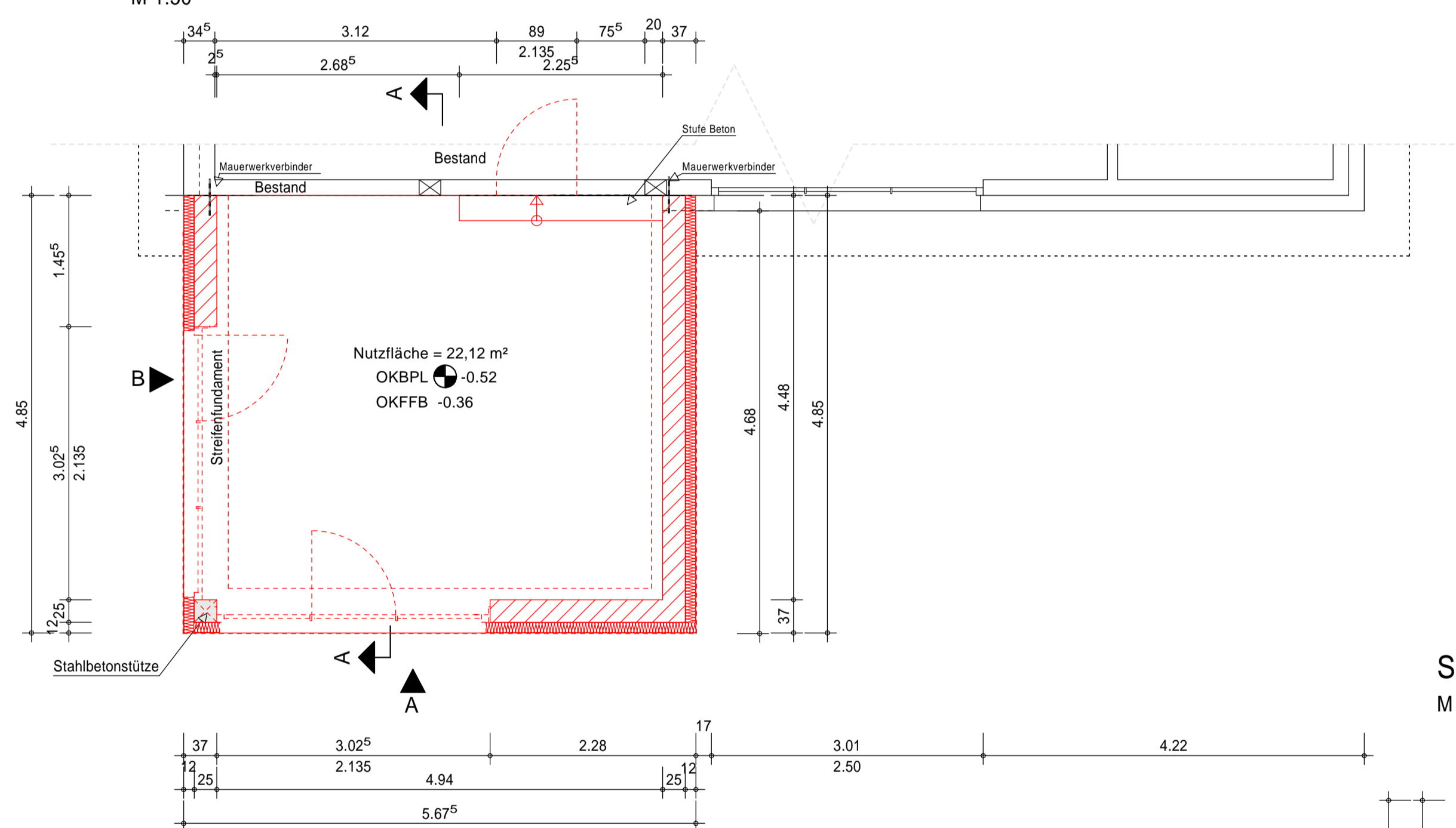

**Fußbodenaufbau:**

- Bodenbelag PVC/Fliese 1,5 cm
- Estrich 6,5 cm
- Wärmedämmung 8,0 cm
- Abdichtung Bodenplatte
- StB. Bodenplatte nach Statik 18,0 cm
- Wärmedämmung 10,0 cm

**Wandaufbau:**

- Innenputz 1,0 cm
- Poroton Hlz nach WSN und Statik 24,0 cm
- WDVS inkl. Putz nach WSN 12,0 cm
- WDVS inkl. Putz nach WSN 37,0 cm

**Dachaufbau:**

- Kiesschicht 5,0 cm
- Abdichtungsbahn 0,8 cm
- Gefälledämmung nach WS-Berechnung 14 - 20 cm
- Dachabdichtungsbahn 1,0 cm

**Schnitt A-A**  
M 1:25

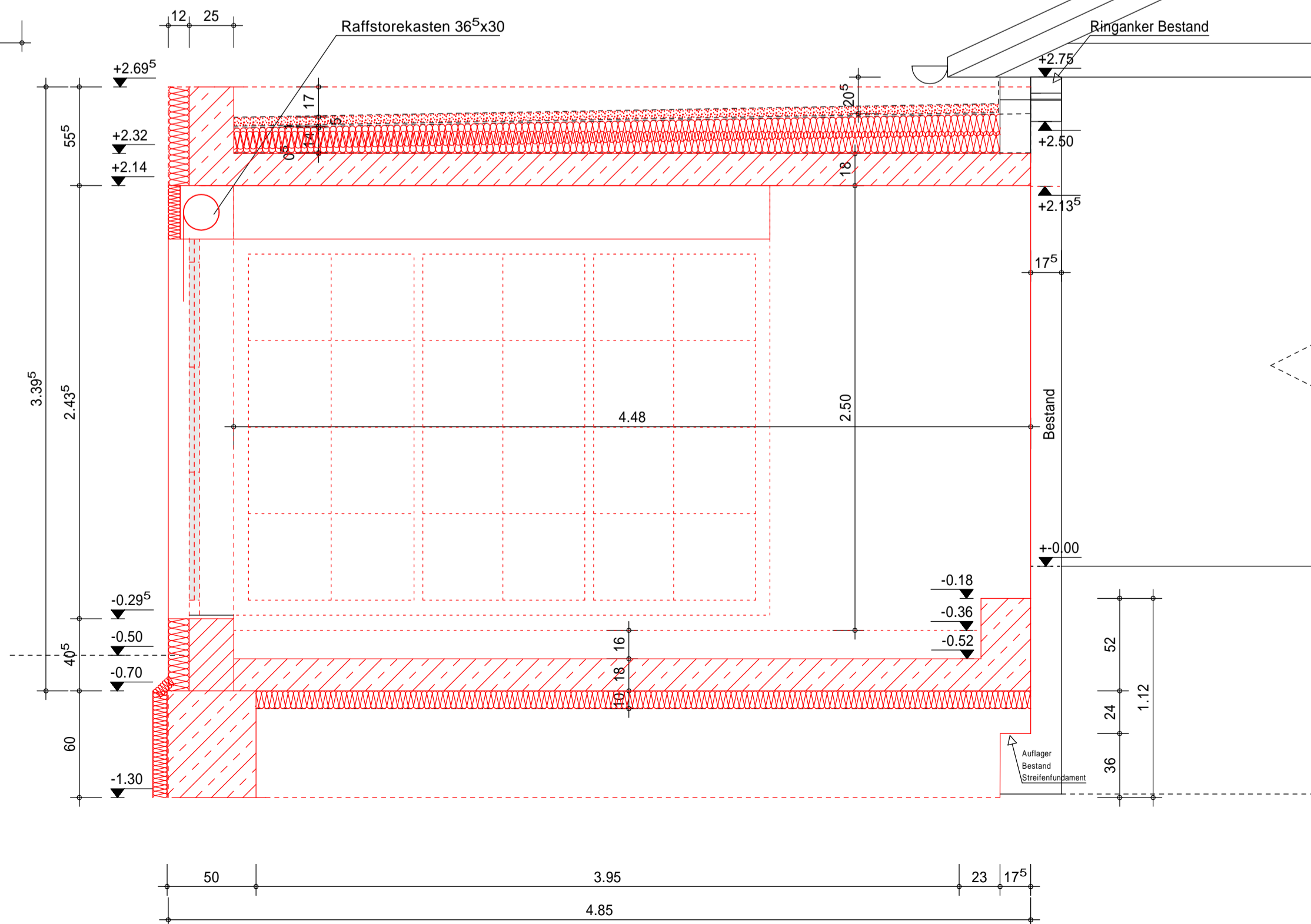

**Draufsicht Dach**  
M 1:50

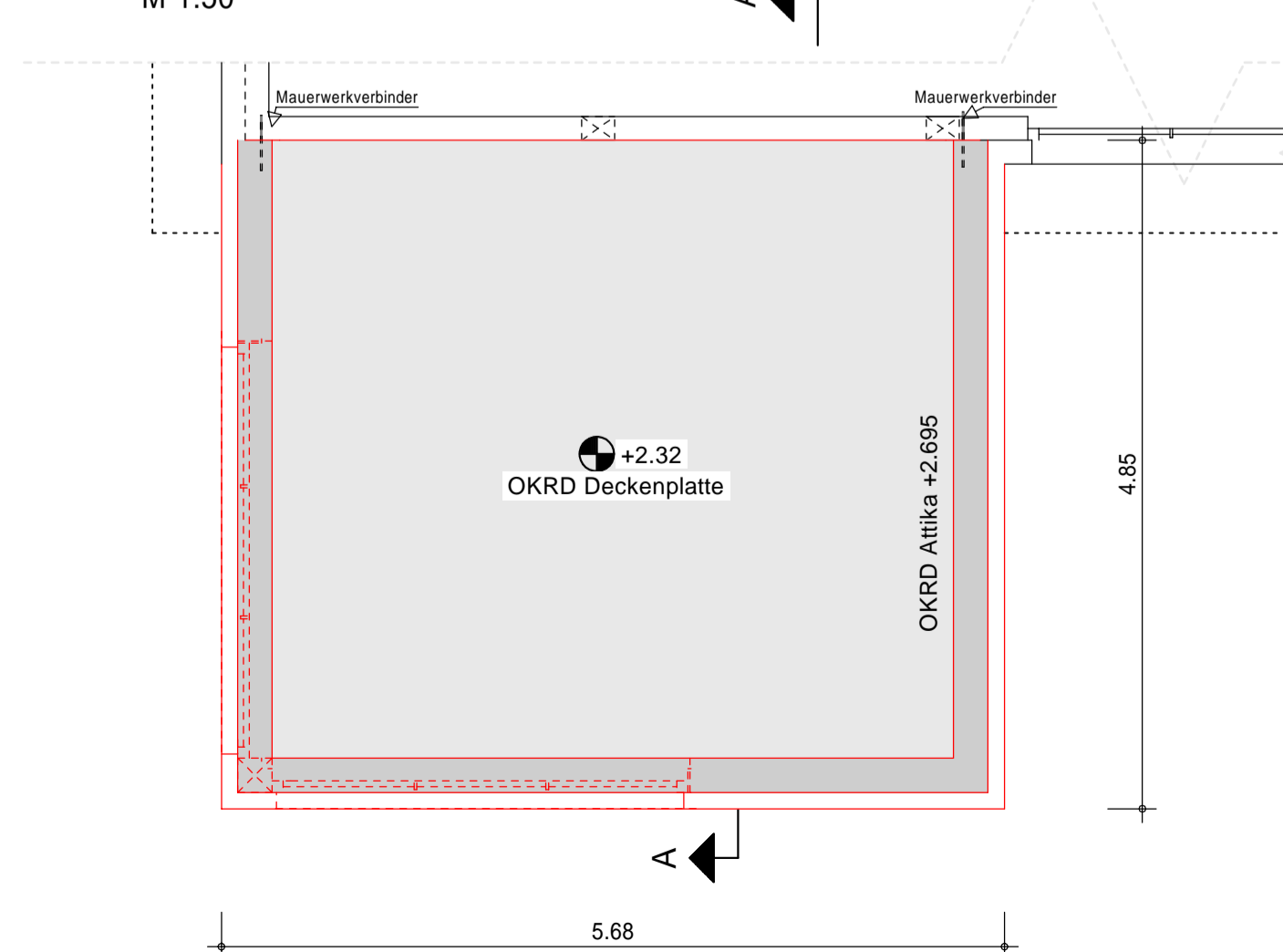

1	Anpassung der Außendämmung	15.02.2023	Voigt
INDEX	ÄNDERUNG	DATUM	GEZEICHNET
Bauherr:		Entwurfsverfasser:	

**ING proPLAN** GmbH

Telefon: 0341-900 41 290 - Fax: 0341-900 41 292 - info@ing-pro-plan.com  
ING proPlan GmbH, Lessingstraße 1, 04109 Leipzig

Bauherr:  
**Fam. Dr. Jan Vogel**  
Rudolf-Breitscheid-Straße 26  
04463 Großpösna

Projekt:  
**Anbau an Bestandsgebäude**  
Rudolf-Breitscheid-Straße 26  
04463 Großpösna

Gezeichnet:	Datum: 02.01.2023	Name: Voigt	Projektnr.: 22_12060
Geprüft:	Datum: 02.01.2023	Name: Freitag	

Planbezeichnung/Bauteil:  
**Genehmigungsplanung**  
Grundrisse und Schnitte

Maßstab:  
1:50; 1:25  
Planummer - Index:  
22\_12060-4-OP-ÜB-301\_1