

Erneuerung Dachstuhl Kuckucksweg 11

Flurstück 706 , 04463 Großpösna

Maßstab 1 : 2 000

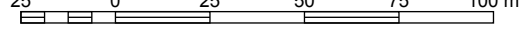





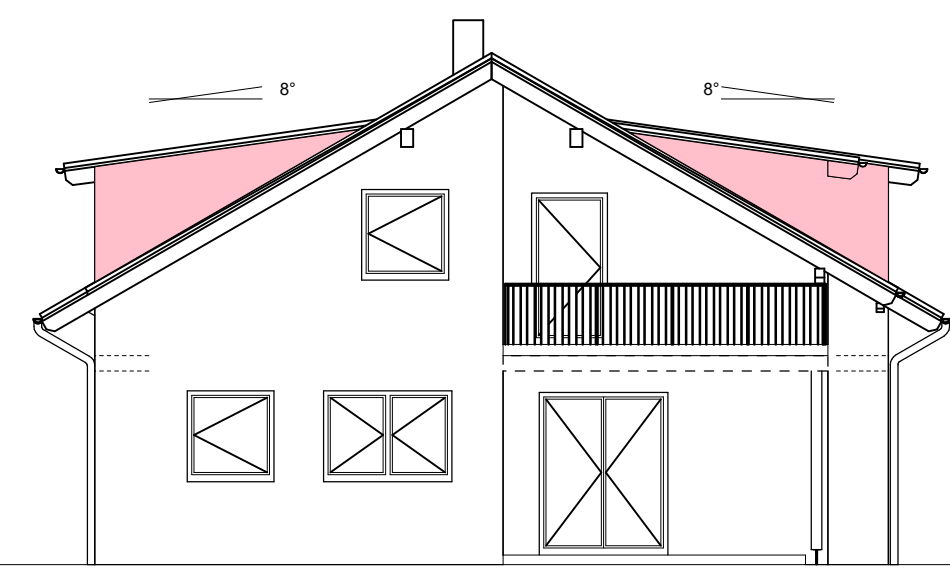

ANSICHT WEST

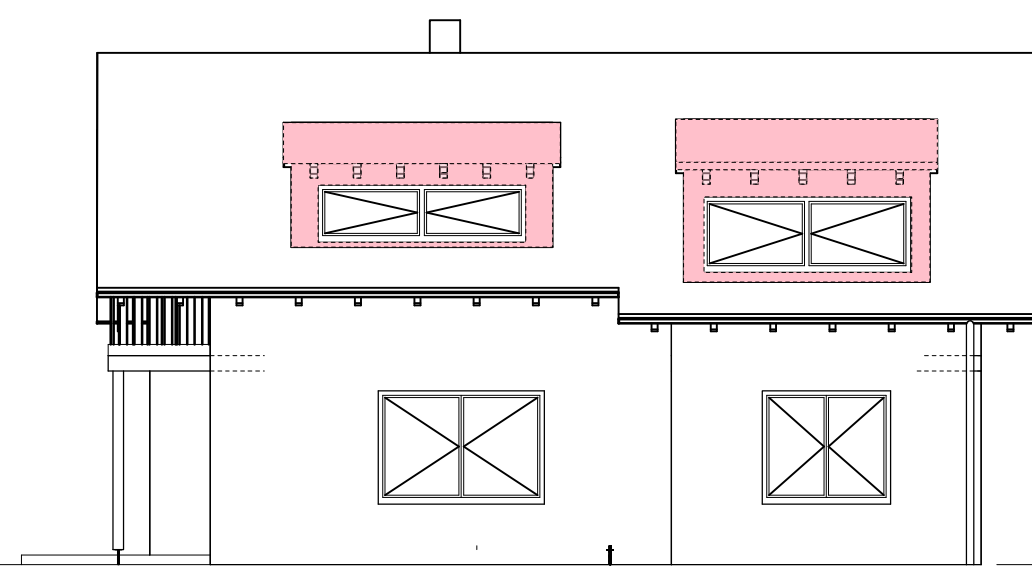

ANSICHT SÜD

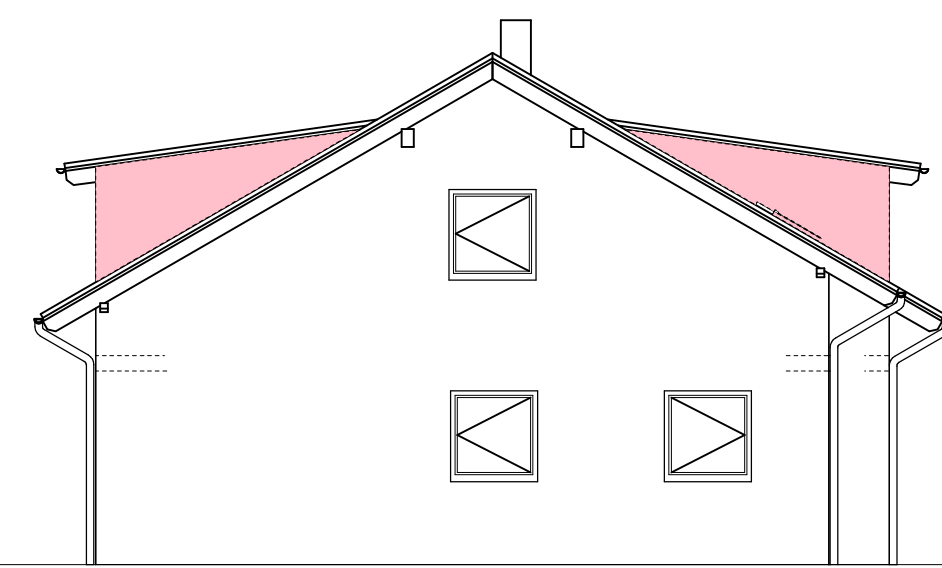

ANSICHT OST

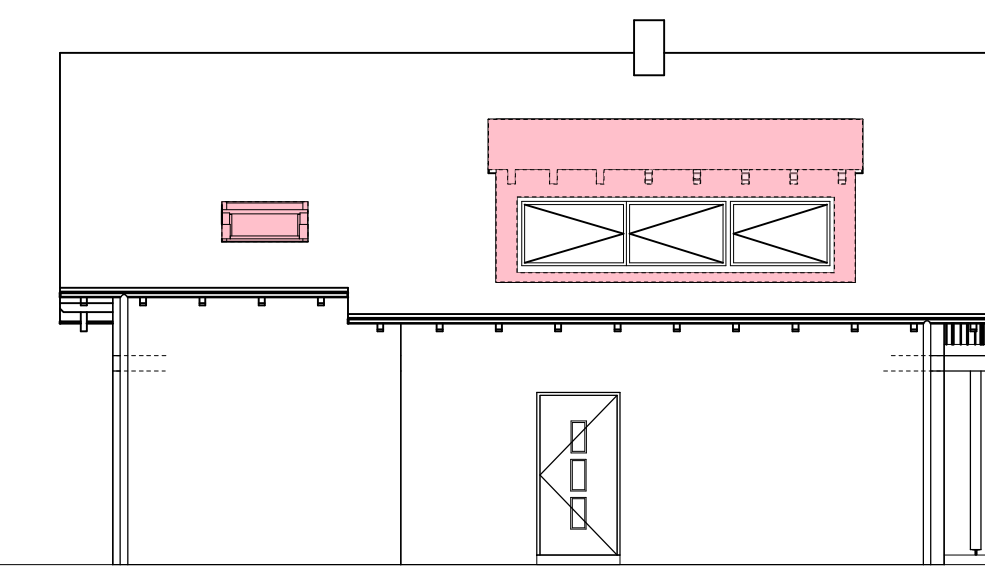

ANSICHT NORD

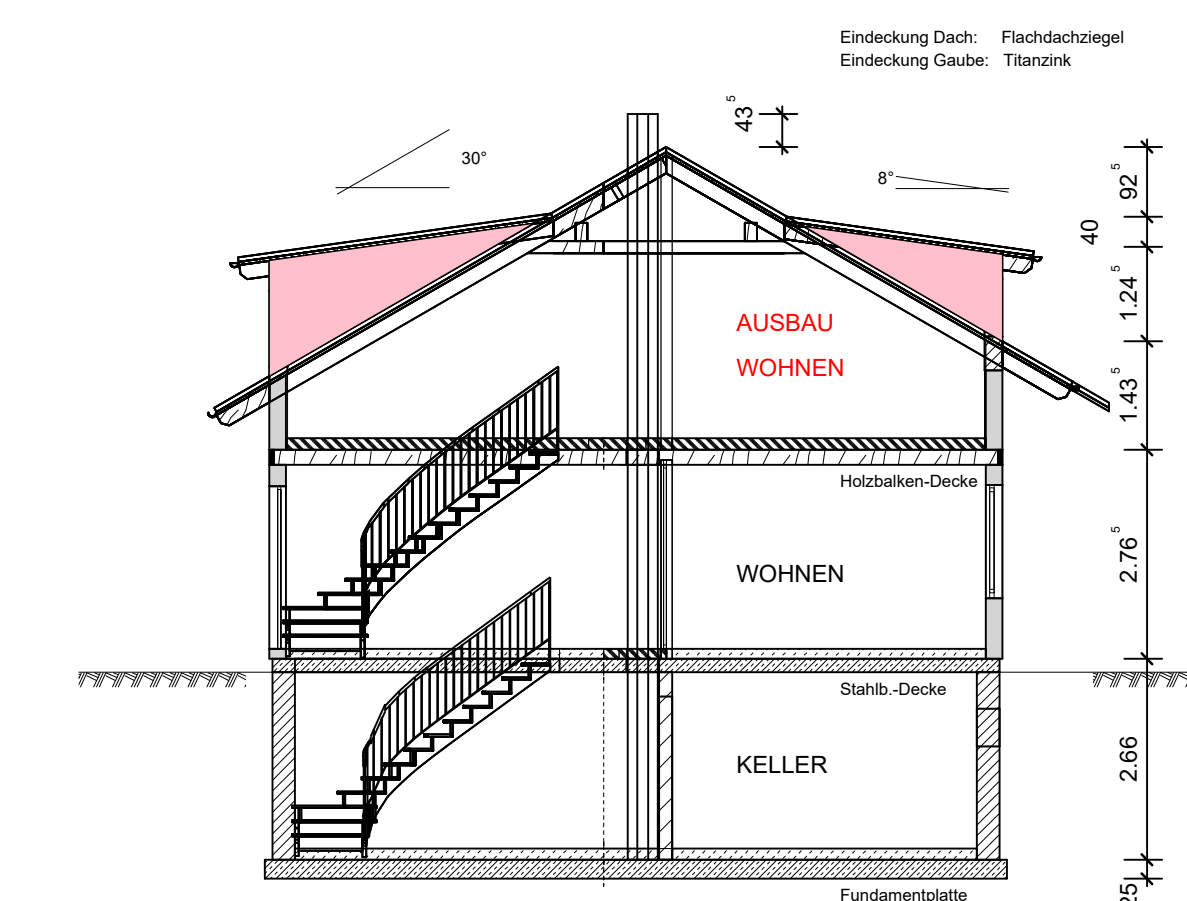

Schnitt B - B

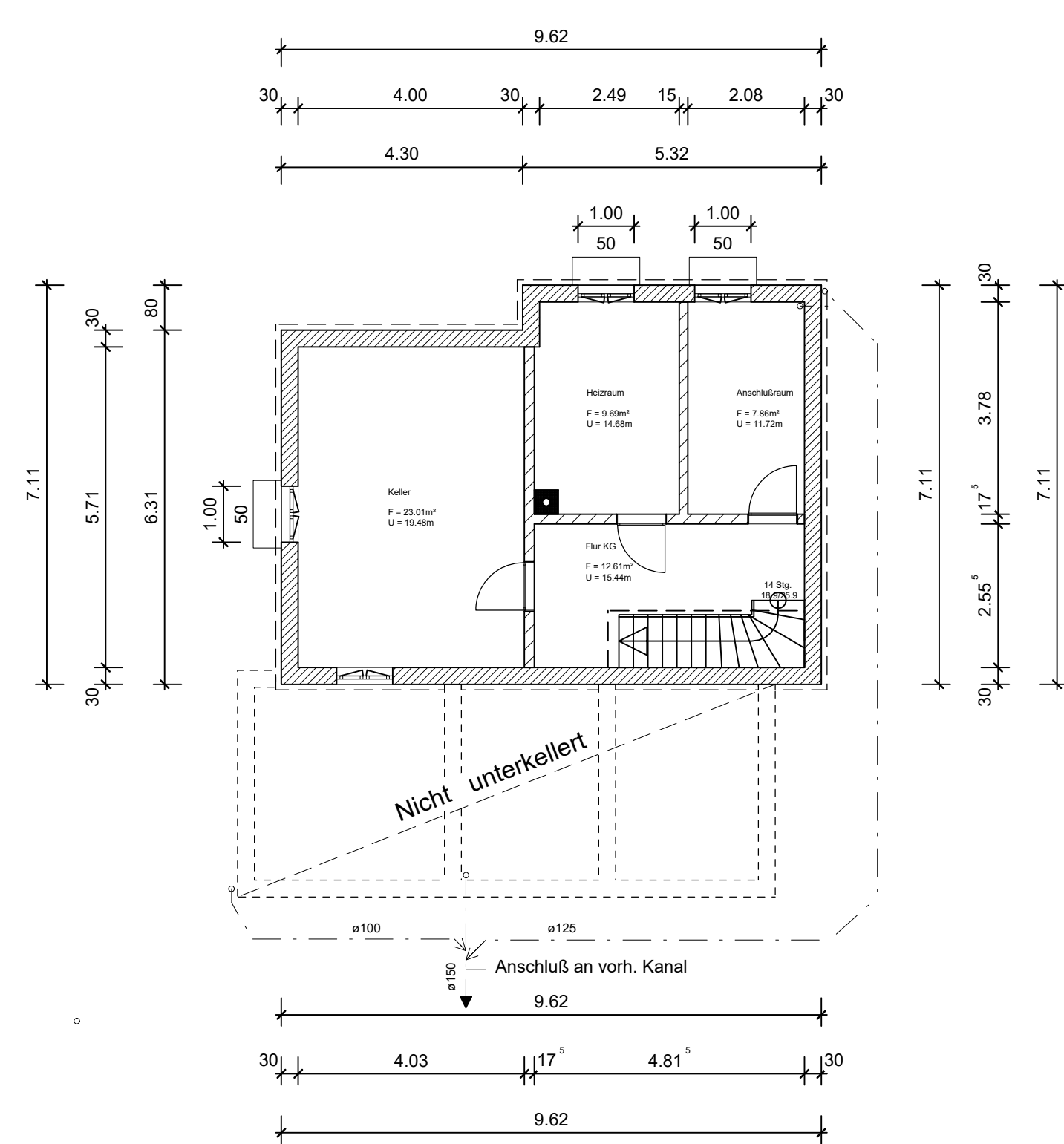

Kellergeschoss

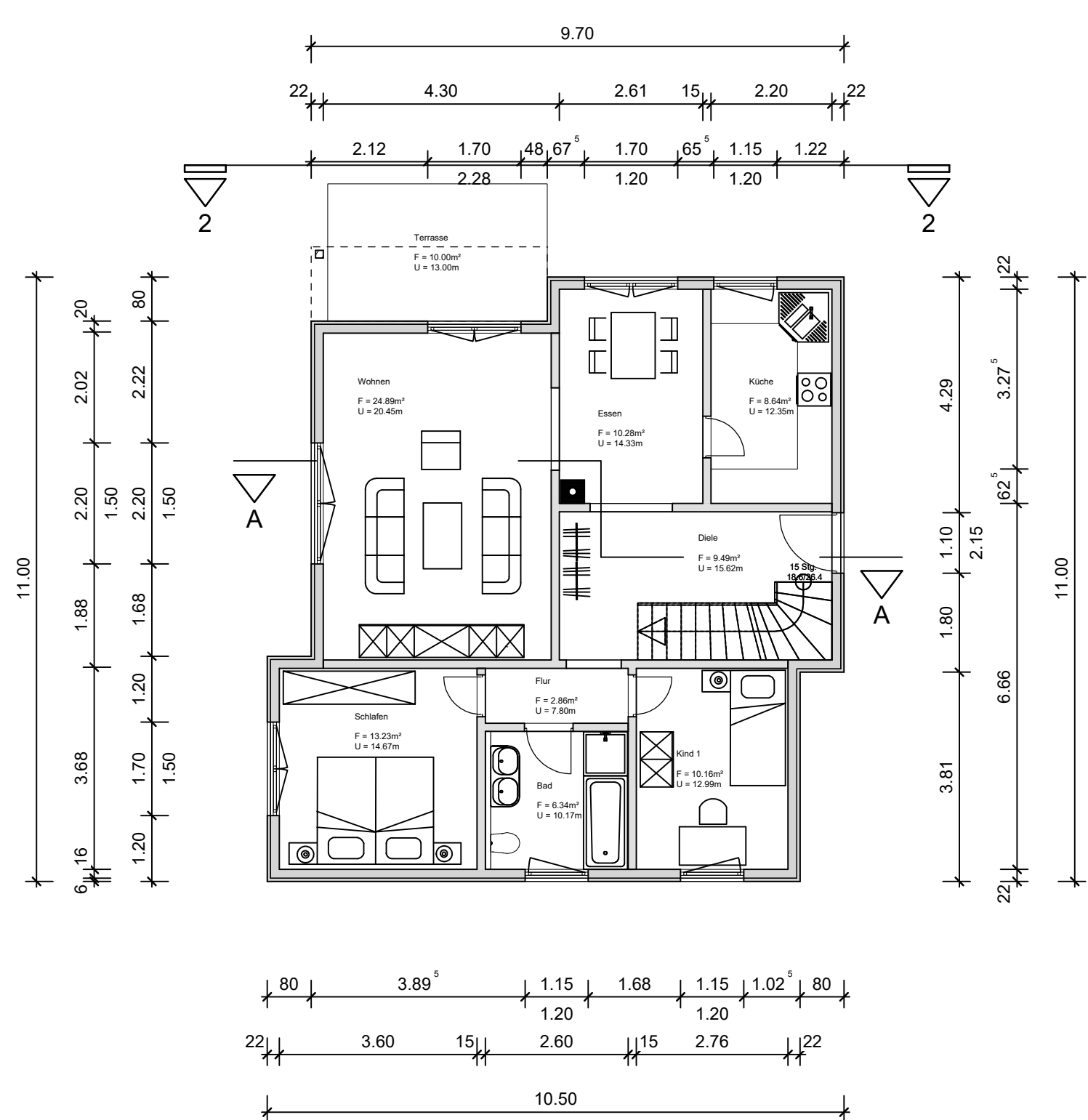

Erdgeschoss

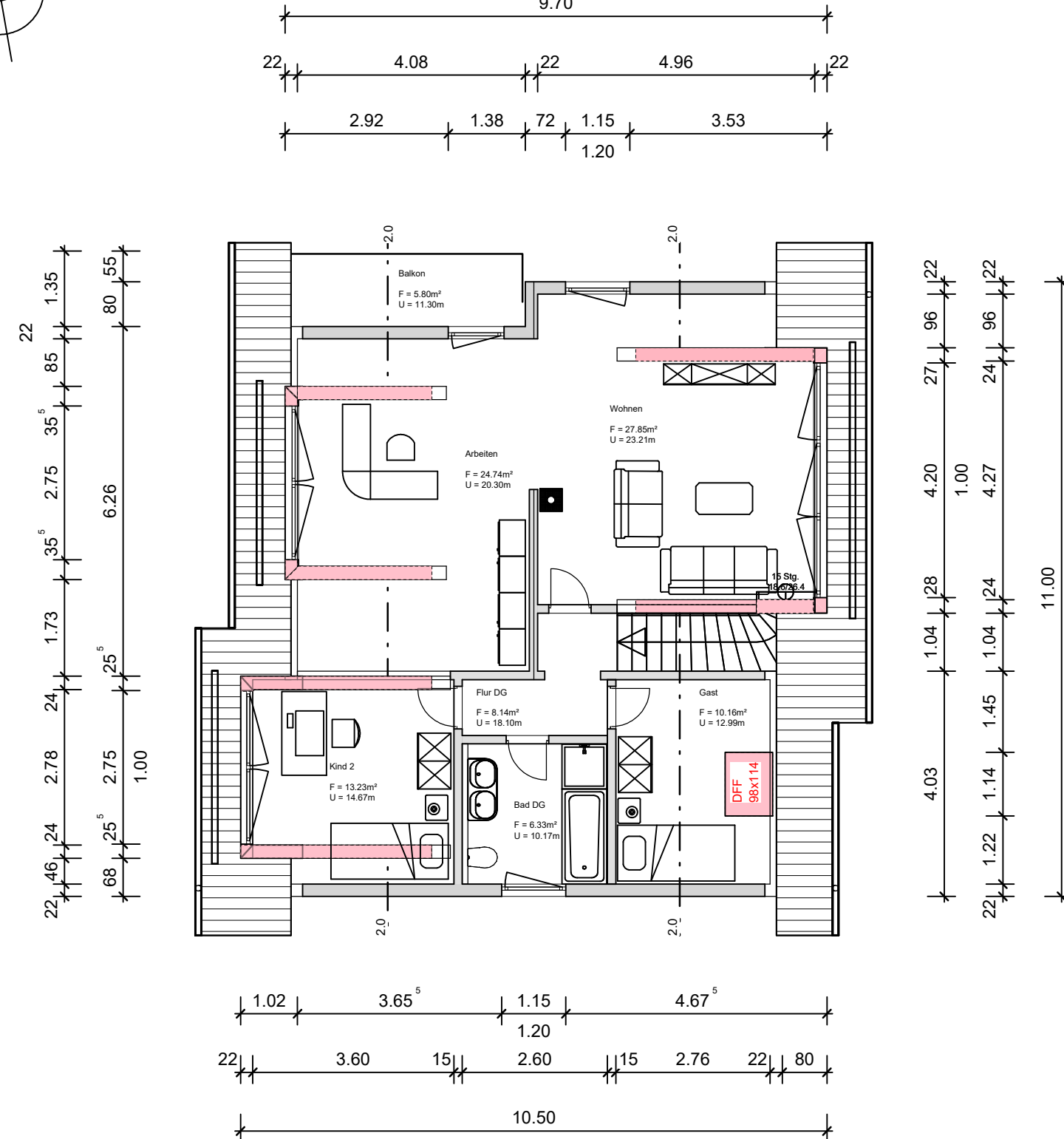
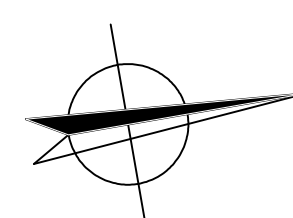

Dachgeschoss

Lageplan Maßstab: 1:500



LEGENDE

- Bestand
- Abbruch
- NEU
- Grenzlinie Flurstück
- Abstandsflächen Bestand
- Abstandsflächen NEU
- SW-Leitung
- RW-Leitung
- RW-Kanal öffentl. Bereich

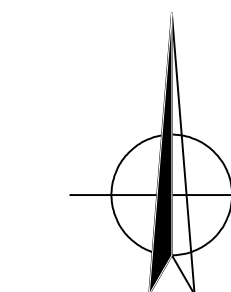

Flurnachbar: Prange, Helga, geb. Kuhnle
692
Paul-Gruener-Straße 54 - 04107 Leipzig

Flurnachbar: Slehler, Michael, Hasenweg 22, 04463 Großpöna
707
Franke, Anja, Ob-Schmied-Str. 22a, 04179 Leipzig

Flurnachbar: Gemeinde Großpöna
744/5

Flurnachbar: Sianiński, Jürgen + Michael, geb. Kiese
693
Breitkopfstraße 5, 04317 Leipzig

Flurnachbar: Horn, Lutz und Birgit, geb. Tratz
705
Kändlerstraße 10, 04207 Leipzig

Der Bauherr:

Bau- und Tragwerksplanung

Dipl.-Ing. Jürgen Hünerfauth
Meinitz 18 - 04703 Leisnig
Telefon: 034321 - 639800

PROJEKT
Errichtung von Dachgauben
Kuckucksweg 11
04463 Großpöna

BAUHERR
Fleischmann, Nancy
Postreihe 8c
18375 Wieck

BAUEINGABEPLAN

MASSTAB
1 : 100 / 1 : 500

DATUM
06.09.2022