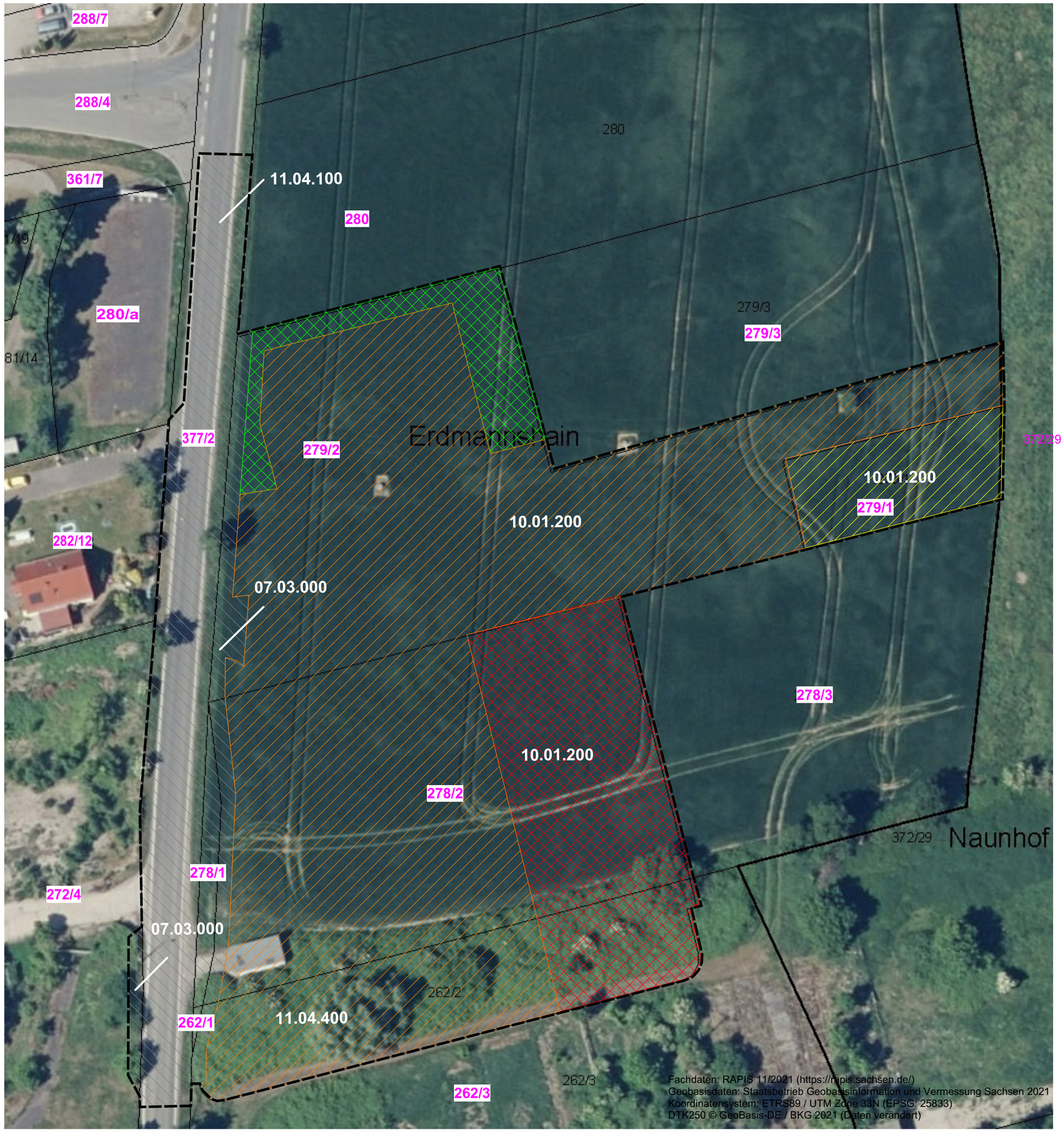

Legende

372/29 Flurstücksgrenze /FIStNr

Bestand
Biotoptyp / Nutzung

11.04.100	Straße, vollversiegelt
11.04.400	Mischgebiet
11.02.400	Trafostation
11.04.100	Schotterfläche
10.01.200	Intensivacker
07.03.000	Saumfläche

Konflikte

Geltungsbereich

Grünfläche

Fläche f. Gemeinbedarf

Gewerbegebiet (GE)

Sondergebiet (SO)

Verkehrsfläche

N

Grünordnungsplan zum Bebauungsplan
"Sondergebiet Erdmannshainer Straße"

Projekt Nr. 07/21

Stand: 06.06.2022

Projektstand
Entwurf

Planbezeichnung:
Bestands- und Konfliktplan Nr.: 3.1.2

Maßstab: 1 : 500

0 5 10 15 20 25 50 m

UMWELT
STADT
FREIRAUM

Sven Reuter
Garten- und Landschaftsarchitekt
Beerendorfer Straße 1
04509 Delitzsch
Tel.034202 3391100
Fax.034202 3391109
LASvReuter-DZ@t-online.de

sven reuter frei räume

beauftragt durch:

Stadt Naunhof
Markt 1

04683 Naunhof

Papierformat im Original:
DIN A 2; 59,40 x 42,00 cm

geprüft:
S. Reuter