

**Bauantrag - Errichtung eines Wintergartens  
mit separatem Heizgerät**

Grundstück Kurze Straße 19, Flurstück 190/37,  
Gemarkung Großpösna

**Maßstab 1 : 750**

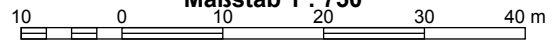

**Angaben zu Baugrundstück**

Landkreis: Leipzig  
 Gemarkung: Großpösna(5541)  
 Gemeinde: Großpösna

Flur: -  
 Flurstück: 190/37  
 Fläche: 504 m<sup>2</sup>

Bebauungsplan: "Großpösner" 24.11.1993

Festsetzungen:  
 GRZ: 0,4  
 GFZ: -

**Unterschrift Bauherr**  
 Jörg Wirth, Kurze Straße 19,  
 04463 Großpösna, Flurstück: 190/37

**Unterschrift Nachbarn**

Nachbar 1, Flurstück 192/2: Krehl, Andreas  
 Saalbergstr. 22, 04463 Großpösna, 1/2 Anteil,  
 Erdmann, Ramona  
 Hauptstraße 22, 04288 Leipzig, 1/2 Anteil

Nachbar 2, Flurstück 190/36: Eheleute,  
 Krumbholz, Strümpellstra.e 15a, 04289 Leipzig

Nachbar 3, Flurstück 192/1: Busch, Ute  
 Saalbergstraße 20, 04463 Großpösna

Nachbar 4, Flurstück 190/38: Eheleute Schuderer  
 Kurze Straße 21, 04463 Großpösna

-  Maßangabe
-  Baugrenze
-  Abstandsflächen
-  Bestand
-  Abriss
-  Neubau

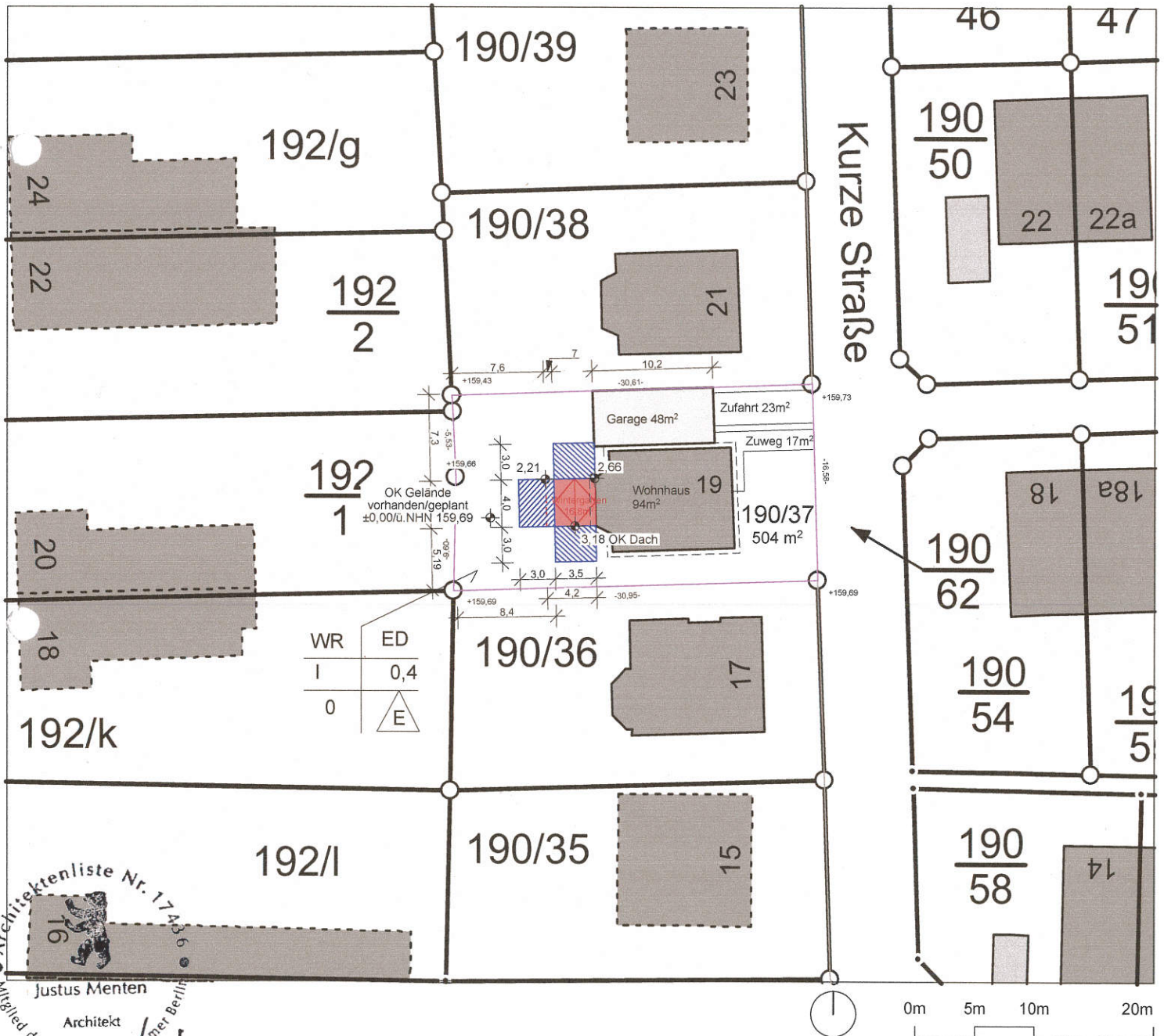

Architektenliste Nr. 1743  
 Justus Menten  
 Architekt  
 Mitglied der Architektenkammer Berlin

**BAUHERRSCHAFT**  
 Jörg Wirth  
 Kurze Straße 19  
 04463 Großpösna

**BAUVORHABEN**  
 Neubau Wintergarten  
 Kurze Straße 19  
 04463 Großpösna

**Lageplan/Freiflächenplan**

Plannummer	Index	Datum
01_2203_71_8785	-	21.04.2022
GEZ	GEP	Maßstab
KVL	JM	1:500
		Format
		A4

**baupal**  
 Fehrbelliner Straße 22  
 10119 Berlin  
 +49 30 200089750  
 service@baupal.de

**Angaben zu Baugrundstück**

Landkreis: Leipzig  
 Gemarkung: Großpösna(5541)  
 Gemeinde: Großpösna

Flur: -  
 Flurstück: 190/37  
 Fläche: 504 m<sup>2</sup>

Bebauungsplan: "Großpösner" 24.11.1993

Festsetzungen:  
 GRZ: 0,4  
 GFZ: -

**Unterschrift Bauherr**  
 Jörg Wirth, Kurze Straße 19,  
 04463 Großpösna, Flurstück: 190/37

**Unterschrift Nachbarn**

Nachbar 1, Flurstück 192/2: Krehl, Andreas  
 Saalbergstr. 22, 04463 Großpösna, 1/2 Anteil,  
 Erdmann, Ramona  
 Hauptstraße 22, 04288 Leipzig, 1/2 Anteil

Nachbar 2, Flurstück 190/36: Eheleute,  
 Krumbholz, Strümpellstra.e 15a, 04289 Leipzig

Nachbar 3, Flurstück 192/1: Busch, Ute  
 Saalbergstraße 20, 04463 Großpösna

Nachbar 4, Flurstück 190/38: Eheleute Schuderer  
 Kurze Straße 21, 04463 Großpösna

-  2,0 Maßangabe
-  Baugrenze
-  Abstandsflächen
-  Bestand
-  Abriss
-  Neubau

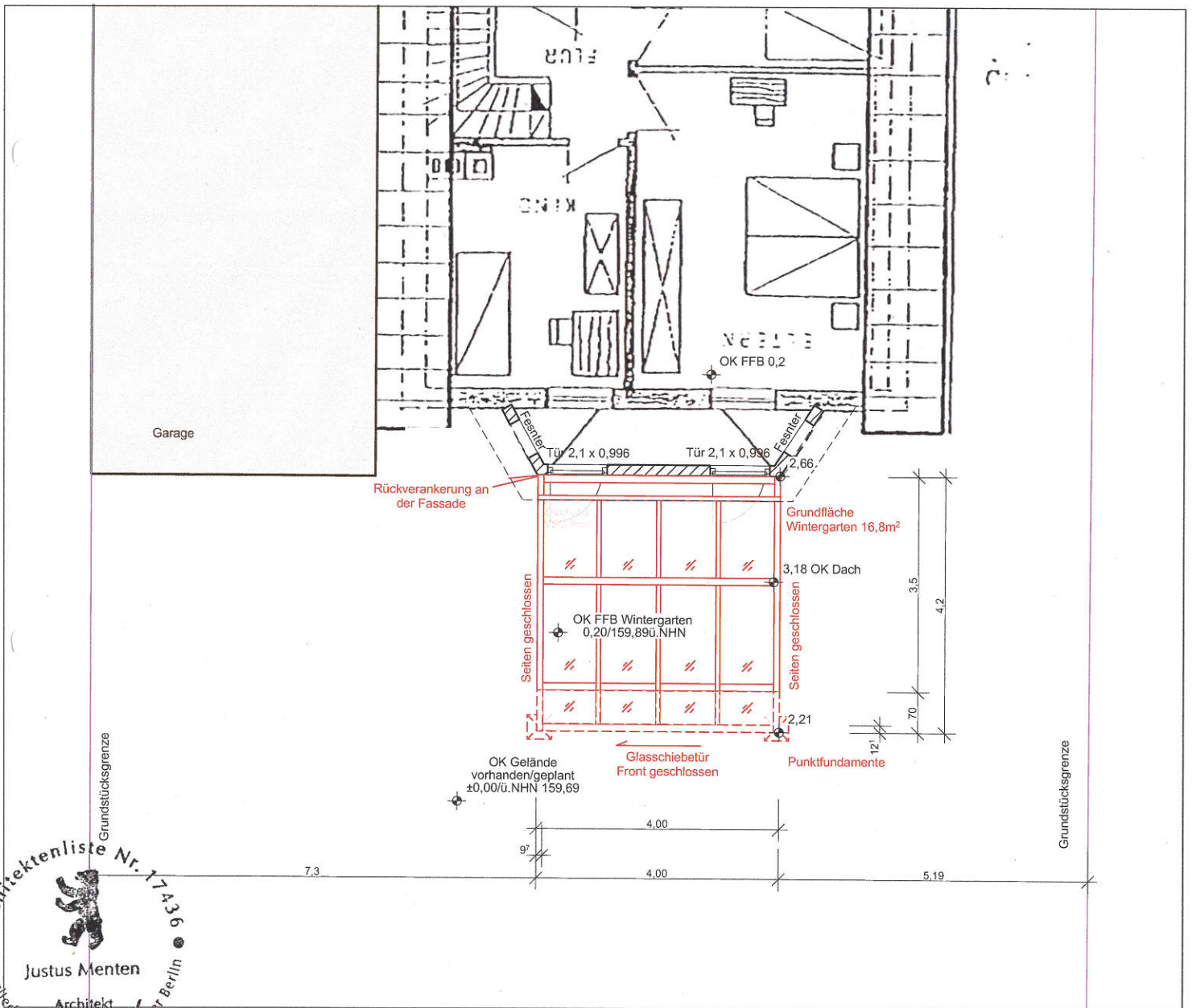

**BAUHERRSCHAFT**

Jörg Wirth  
 Kurze Straße 19  
 04463 Großpösna

**BAUVORHABEN**

Neubau Wintergarten  
 Kurze Straße 19  
 04463 Großpösna

**Grundriss**

Plannummer		Index	Datum	
02_2203_71_8785		-	21.04.2022	
GEZ	GEP	Maßstab	Format	
KVL	JM	1:100	A4	



Fehrbelliner Straße 22  
 10119 Berlin  
 +49 30 200089750  
 service@baupal.de

**Angaben zu Baugrundstück**

Landkreis: Leipzig  
 Gemarkung: Großpösna(5541)  
 Gemeinde: Großpösna

Flur: -  
 Flurstück: 190/37  
 Fläche: 504 m<sup>2</sup>

Bebauungsplan: "Großpösner" 24.11.1993

Festsetzungen:  
 GRZ: 0,4  
 GFZ: -

**Unterschrift Bauherr**

Jörg Wirth, Kurze Straße 19,  
 04463 Großpösna, Flurstück: 190/37

**Unterschrift Nachbarn**

Nachbar 1, Flurstück 192/2: Krehl, Andreas  
 Saalbergstr. 22, 04463 Großpösna, 1/2 Anteil,  
 Erdmann, Ramona  
 Hauptstraße 22, 04288 Leipzig, 1/2 Anteil

Nachbar 2, Flurstück 190/36: Eheleute,  
 Krumbholz, Strümpellstra.e 15a, 04289 Leipzig

Nachbar 3, Flurstück 192/1: Busch, Ute  
 Saalbergstraße 20, 04463 Großpösna

Nachbar 4, Flurstück 190/38: Eheleute Schuderer  
 Kurze Straße 21, 04463 Großpösna

2,0 Maßangabe

Baugrenze

Abstandsflächen

Bestand

Abriss

Neubau

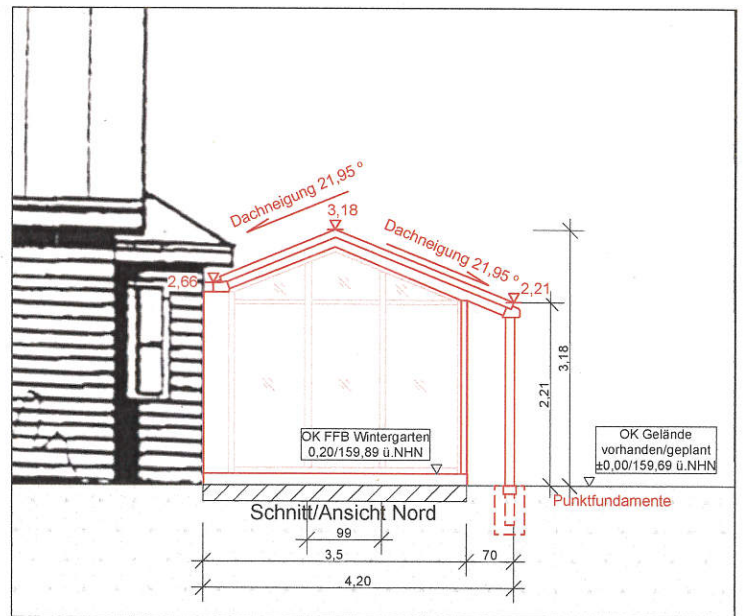
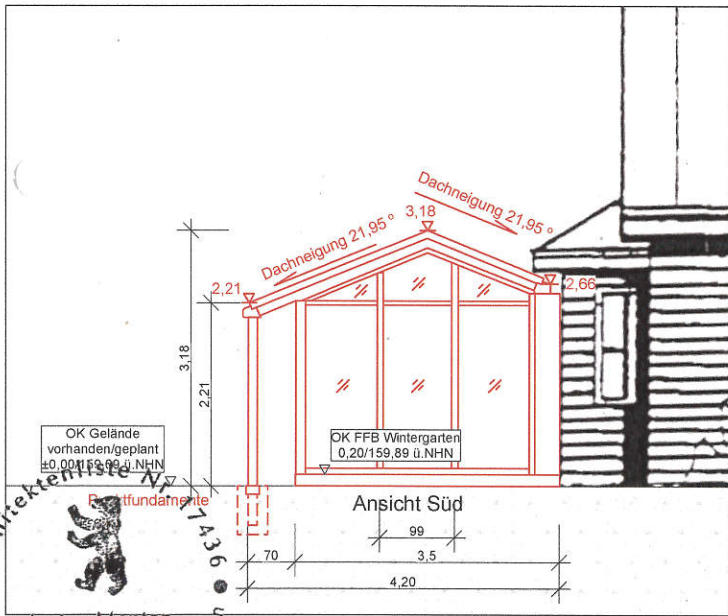
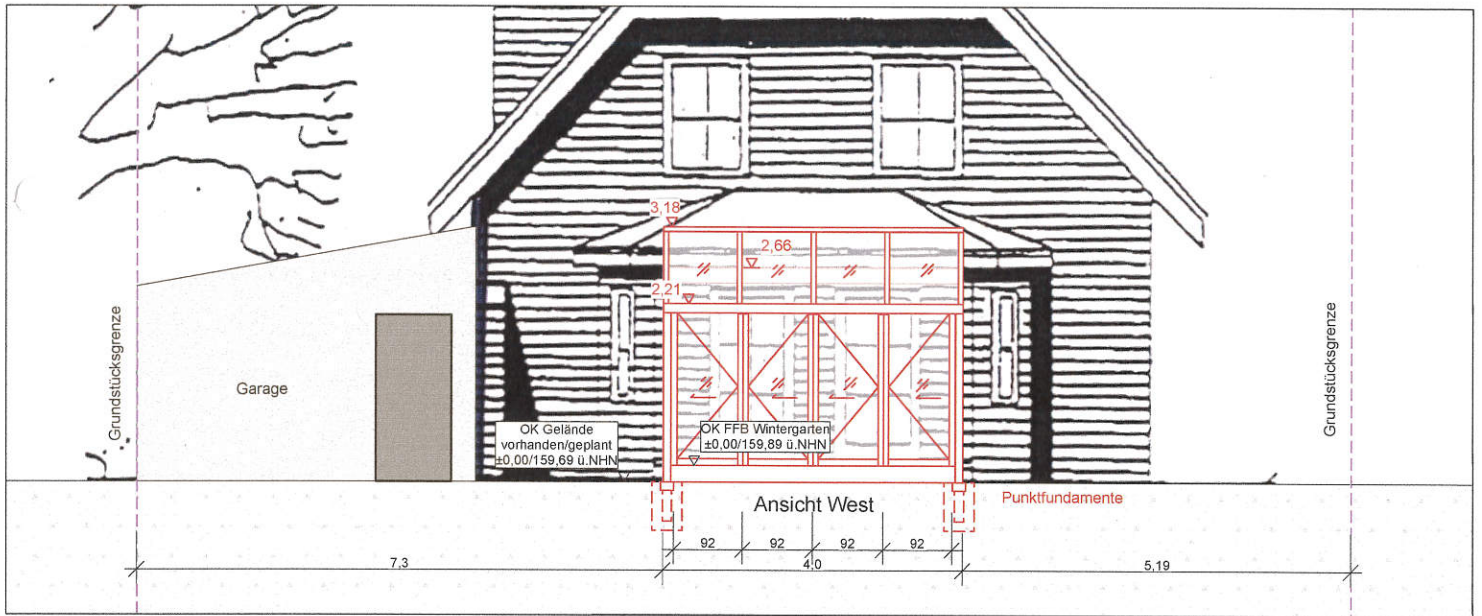

Architektenliste  
 Justus Menten  
 Architekt  
 Mitglied der Architektenkammer Berlin

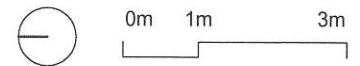

**BAUHERRSCHAFT**

Jörg Wirth  
 Kurze Straße 19  
 04463 Großpösna

**BAUVORHABEN**

Neubau Wintergarten  
 Kurze Straße 19  
 04463 Großpösna

**Ansicht Schnitt**

Plannummer	Index	Datum
03_2203_71_8785	-	21.04.2022
GEZ	GEP	Maßstab
KVL	JM	1:100
		Format
		A4

**baupal**

Fehrbelliner Straße 22  
 10119 Berlin  
 +49 30 200089750  
 service@baupal.de