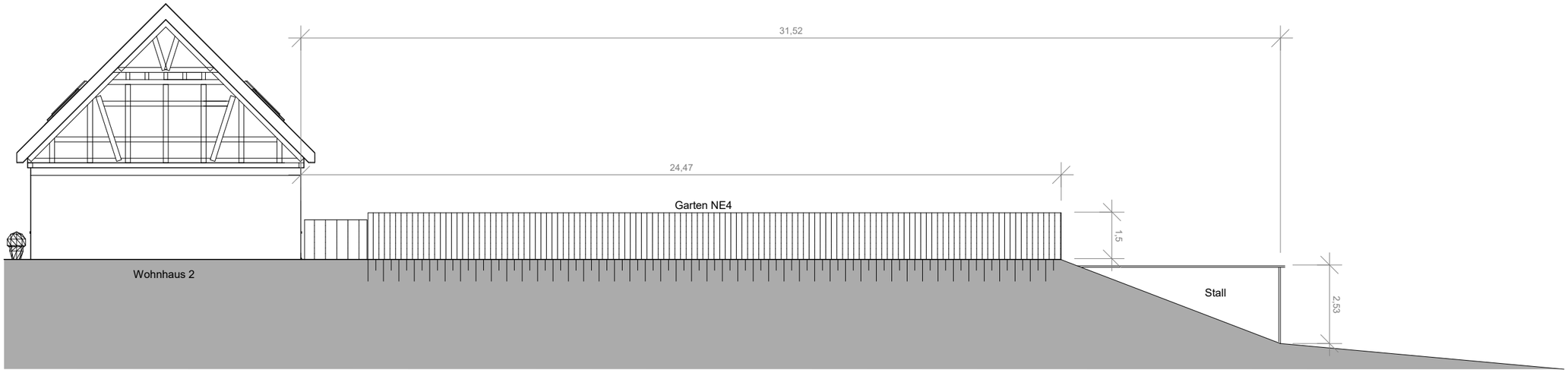

Ansicht Süd - West

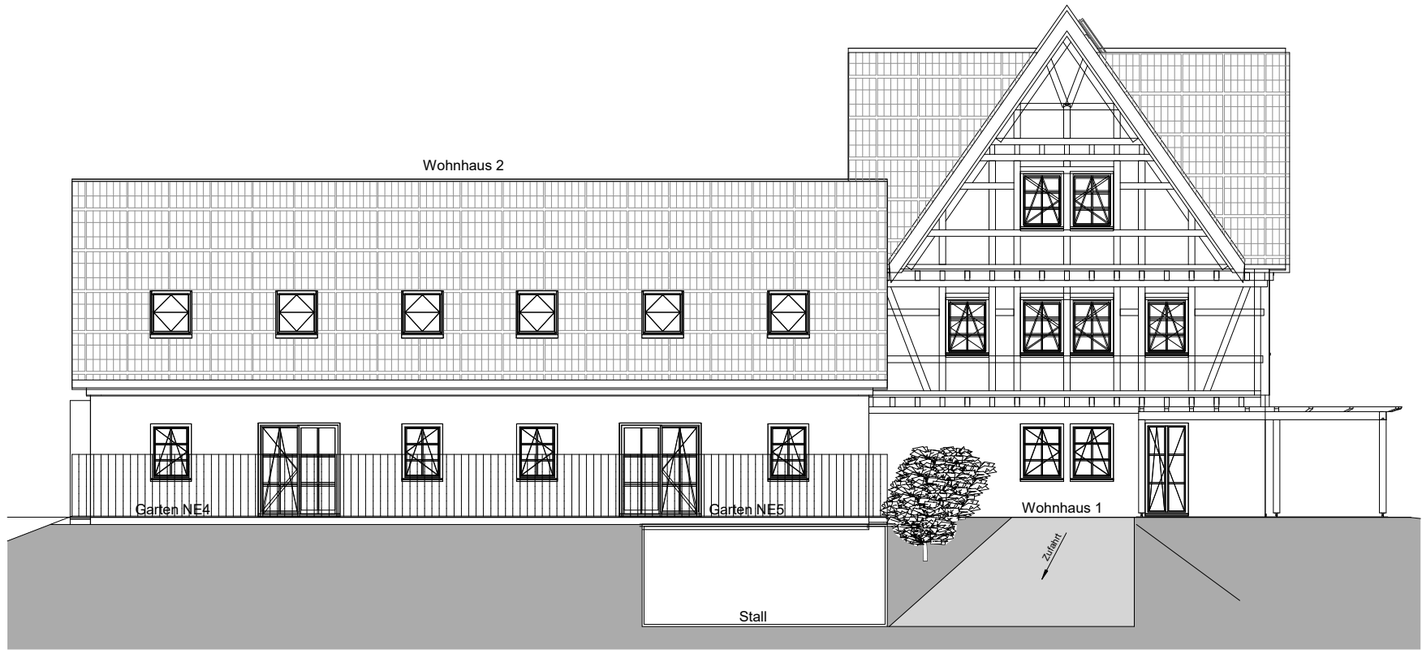

Ansicht Süd-Ost

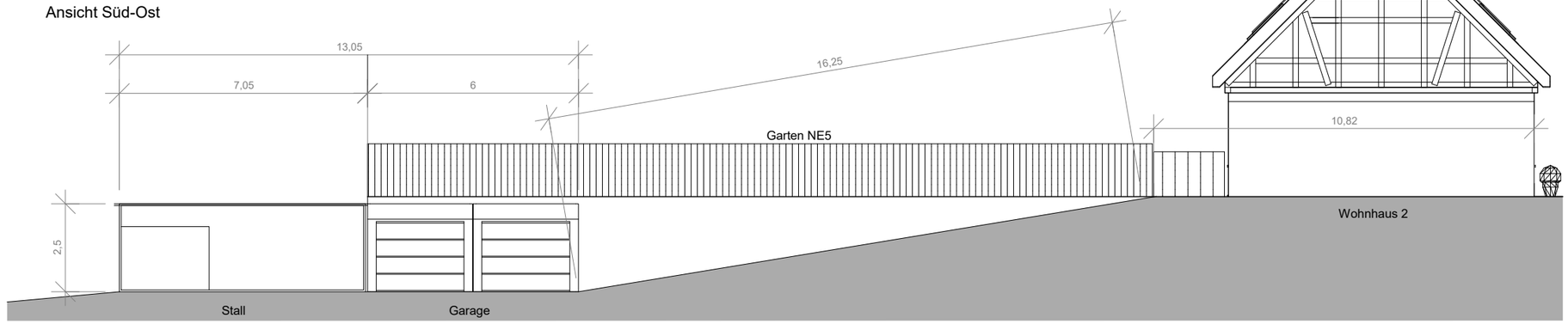

Ansicht Nord-Ost

GENEHMIGUNGSPLAN

PROJEKT

Neubau Garage und Stall

An der Kirche 25 und 27
04463 Dreiskau-Muckern

GRUNDSTÜCK: 14 /1

BAUHERR

Uta und Marco Hoffmann

Köhraerstraße 19
04683 Belgershain

PLANINHALT

Ansicht Süd-Ost, Süd-West und Nord-Ost zum Bauantrag

PLAN-NR: GP-09 DATUM: 01.06.2022 MASSTAB: 1 : 50

ARCHITEKT

:boepfer planung: Dipl.-Ing. (FH) Angela Töpfer

Spiegelwaldstraße 24
08344 Grünhain-Beierfeld
0174 / 7292324
info@boepfer-planung.de

ZEICHNER

Ihr Bauzeichner Jane Skibbe

Karlsruher Str. 13
01189 Dresden
0351 / 40438604
info@ihr-bauzeichner.de

BAUBEHÖRDE

LANDRATSAMT LANDKREIS LEIPZIG

Bauaufsichtsamt
SG Bauordnung
Postanschrift: Stauffenbergstraße 4 I 04552 Borna
Dienstsitz: Karl-Marx-Straße 22 I 04668 Grimma I Haus 3

DER AUSFÜHRENDE IST VERPFLICHTET, ALLE BEI DER ERSTELLUNG DES PLANES TRETENDEN FEHLER UND UNSTIMMIGKEITEN SOWIE ABWEICHUNGEN VON DEN ÖRTLICHEN GEGEBENHEITEN UNVERZÜGLICH SCHRIFTLICH MITZUTEILEN.
BEI ZUWIDERHANDLUNG UNTERSTEHT DER AUSFÜHRENDE DIESER ERFOLGTEN FOLGE, ALLEINIGE HAFTUNG UND ER STELLT DIE ARCHITEKTIN VON JEGLICHEN ANSPRÜCHEN FREI.

H/B = 841 / 1189 (1.00m²) Allplan 2021