

ANSICHT VON OSTEN - Achse 1

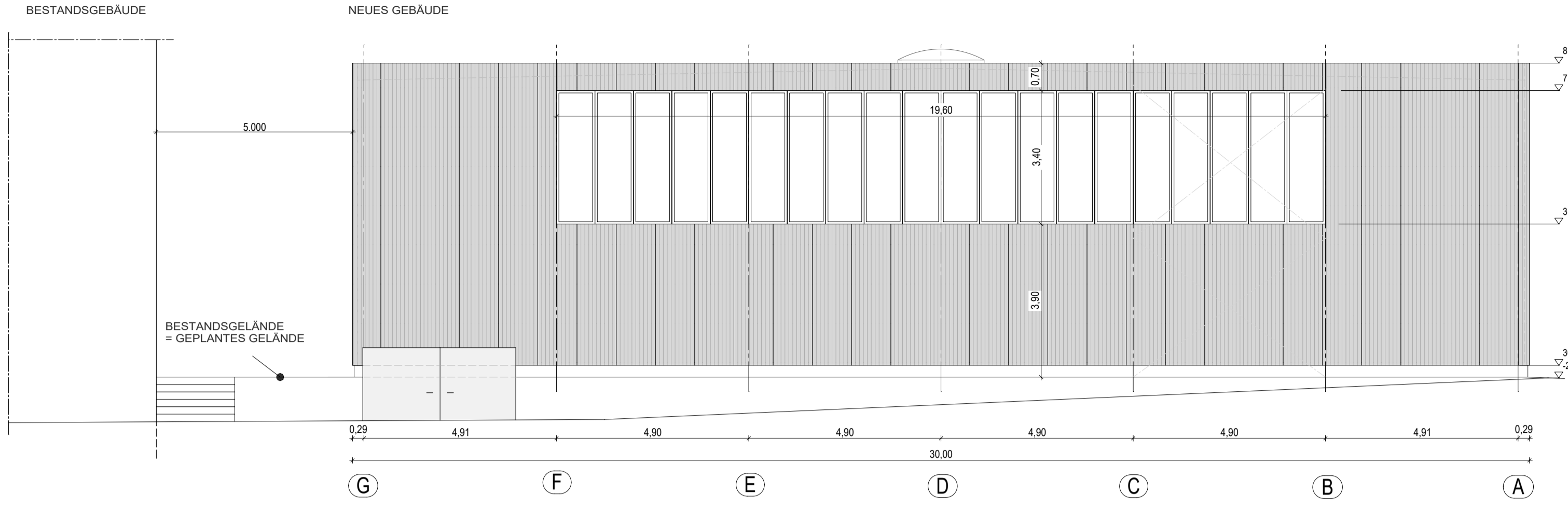

ANSICHT VON WESTEN - Achse 11

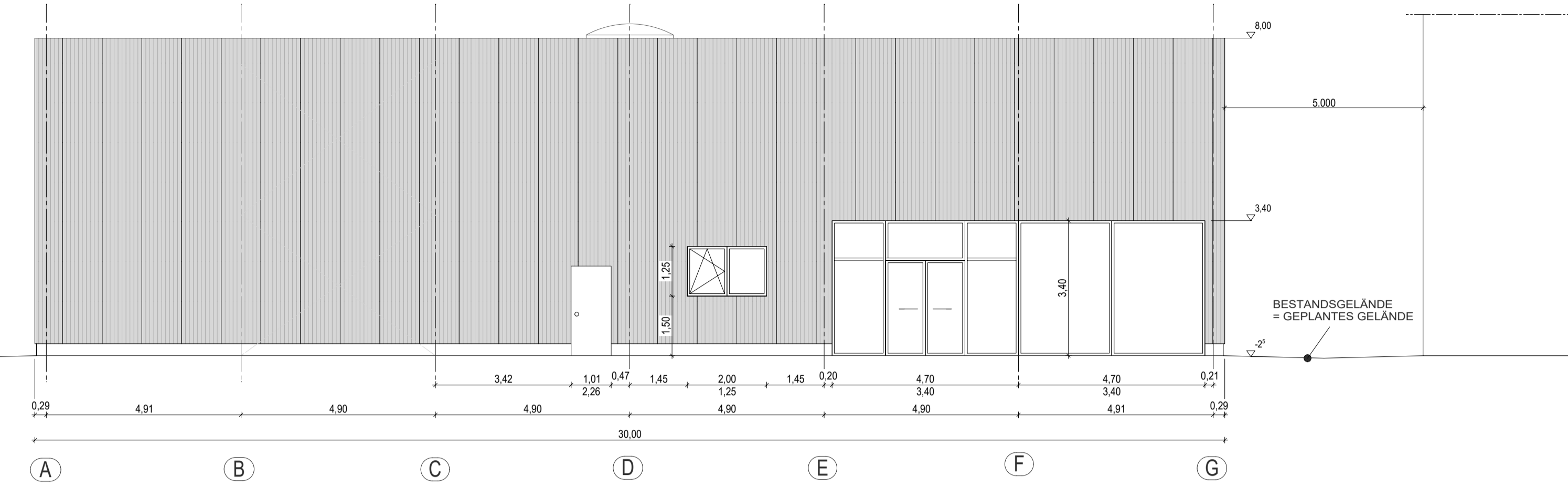

ANSICHT VON NORDEN - Achse A

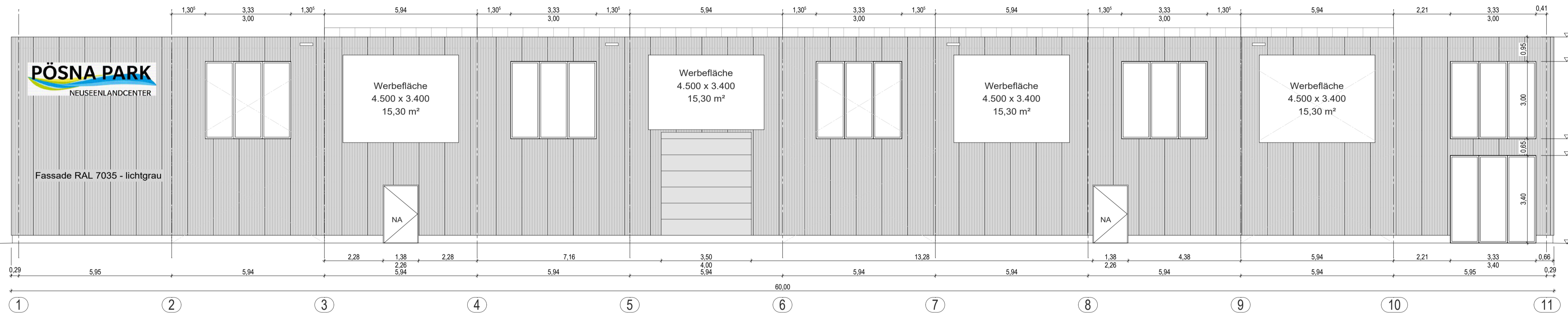

ANSICHT VON SÜDEN - Achse G

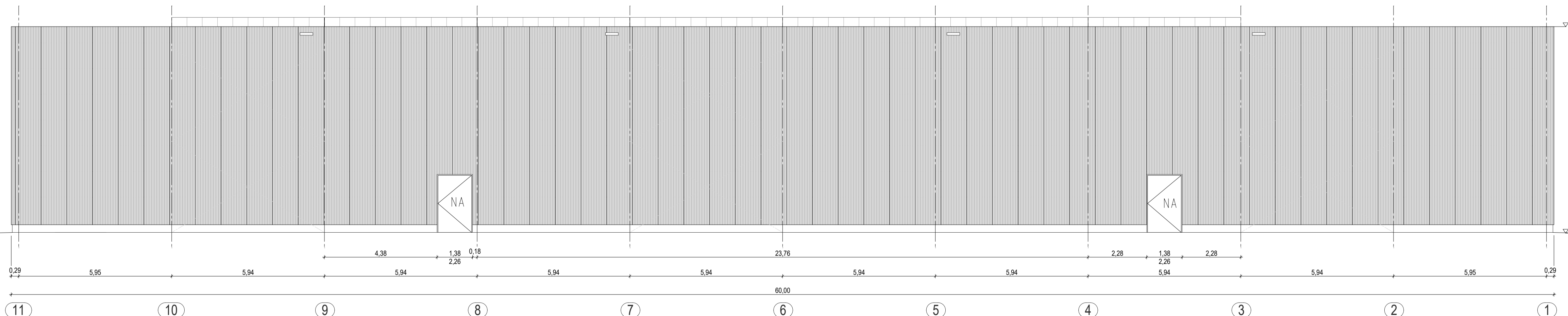

Eingabeplan

Gemarkung: Großpösna, Flurnummer: 295/10; 299/7
 Farbe: Fassade RAL 7035 lichtgrau
 Fensterprofile RAL 9007 grau-aluminium
 Höhe: ± 0,00 = 147,50m üNHN

Bauvorlageberechtigter: _____ Bauherr: _____

Änderung	Name	Datum	Index
-	-	-	D
-	-	-	C
-	-	-	B
-	-	-	A

Beschreibung		Errichtung einer Freizeithalle im Bereich des Pösna-Parkes in Stahlbauweise	
Bauherr	PropCo CCPEPF 2 GmbH & Co. KG	Auftrag Nr.	20135
Bauort	04463 Großpösna, Sepp-Vertsch-Str. 1	Plan-Übersicht_Z-AU-Index	1: 100
Planungsphase	Genehmigungsplanung / Tektur	Blatt Nr.	02
Zzeichnung	Ansichten	Datum	30.05.2022
Geprüft		Skizze / gezeichnet	MS
		Maßstab	1: 100

UNGER STAHLBAU BREHNA GmbH	
Münchener Straße 16	06796 Brehna
Tel.: 034 954 / 522-0	Fax: 034 954 / 487 06
info@ungerstaahlbau.com	www.ungerstaahlbau.com