

Neubau eines Einfamilienwohnhauses

Am Berge 10 - Flurst. 929/1, Großpösna

Maßstab 1 : 1 000

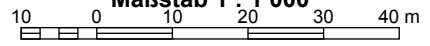

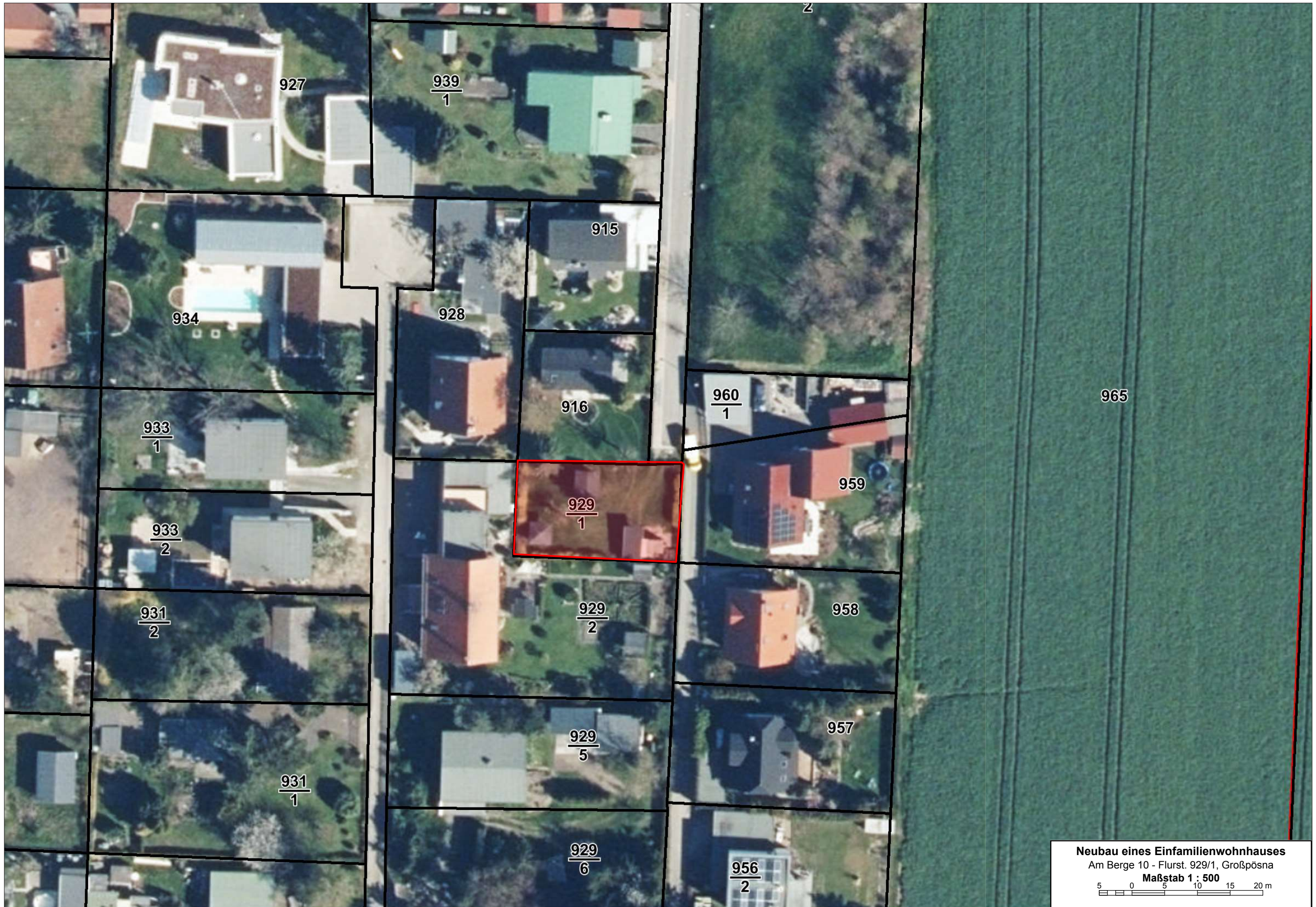

Neubau eines Einfamilienwohnhauses
Am Berge 10 - Flurst. 929/1, Großpösna
Maßstab 1 : 500

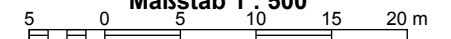

LAGEPLAN

Zeichnerischer Teil des Lageplans (§ 9 DVOSächsBO)

Landkreis: Leipzig
 Gemeinde: Großpösna
 Gemarkung: Großpösna
 Flurstück: 929/1

Höhen über NHN
 Maßstab 1:200

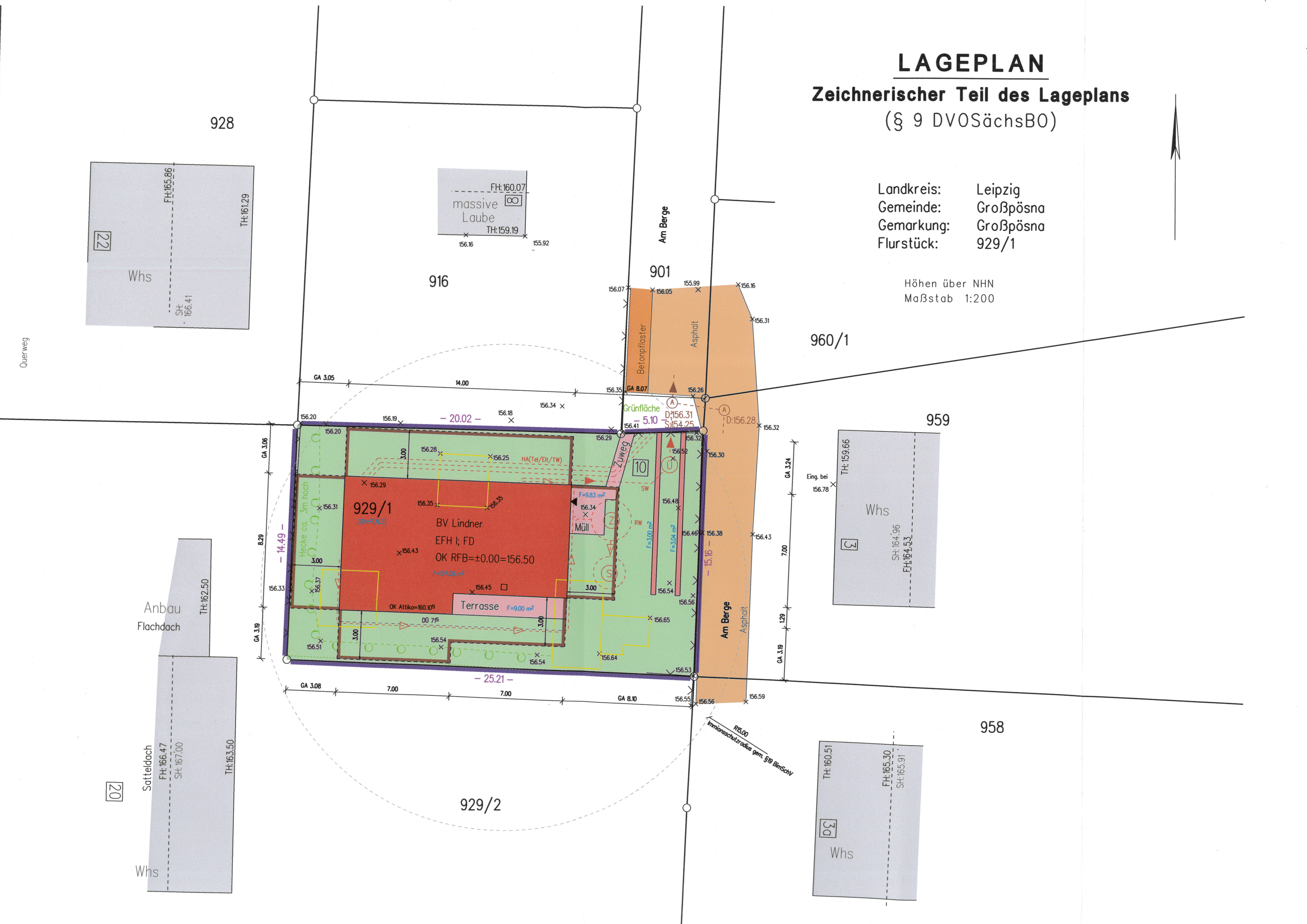

- Leg
- -
 -
 -
 -
 -
 -
 -
 -
 -
 -
 -
 -
 -
 -
 -
 -
 -
 -
 -
 -
 -
 -
 -
 -
 -
 -
 -
 -
 -
 -
 -
 -
 -
 -
 -
 -
 -
 -
 -
 -
 -
 -
 -
 -
 -
 -
 -
 -
 -
 -
 -
 -
 -
 -
 -
 -
 -
 -
 -
 -
 -
 -
 -
 -
 -
 -
 -
 -
 -
 -
 -
 -
 -
 -
 -
 -
 -
 -
 -
 -
 -
 -
 -
 -
 -
 -
 -
 -
 -
 -
 -
 -
 -
 -
 -
 -
 -
 -
 -
 -
 -
 -
 -
 -
 -
 -
 -
 -
 -
 -
 -
 -
 -
 -
 -
 -
 -
 -
 -
 -
 -
 -
 -
 -
 -
 -
 -
 -
 -
 -
 -
 -
 -
 -
 -
 -
 -
 -
 -
 -
 -
 -
 -
 -
 -
 -
 -
 -
 -
 -
 -
 -
 -
 -
 -
 -
 -
 -
 -
 -
 -
 -
 -
 -
 -
 -
 -
 -
 -
 -
 -
 -
 -
 -
 -
 -
 -
 -
 -
 -
 -
 -
 -
 -
 -
 -
 -
 -
 -
 -
 -
 -
 -
 -
 -
 -
 -
 -
 -
 -
 -
 -
 -
 -
 -
 -
 -
 -
 -
 -
 -
 -
 -
 -
 -
 -
 -
 -

ERDGESCHOSS

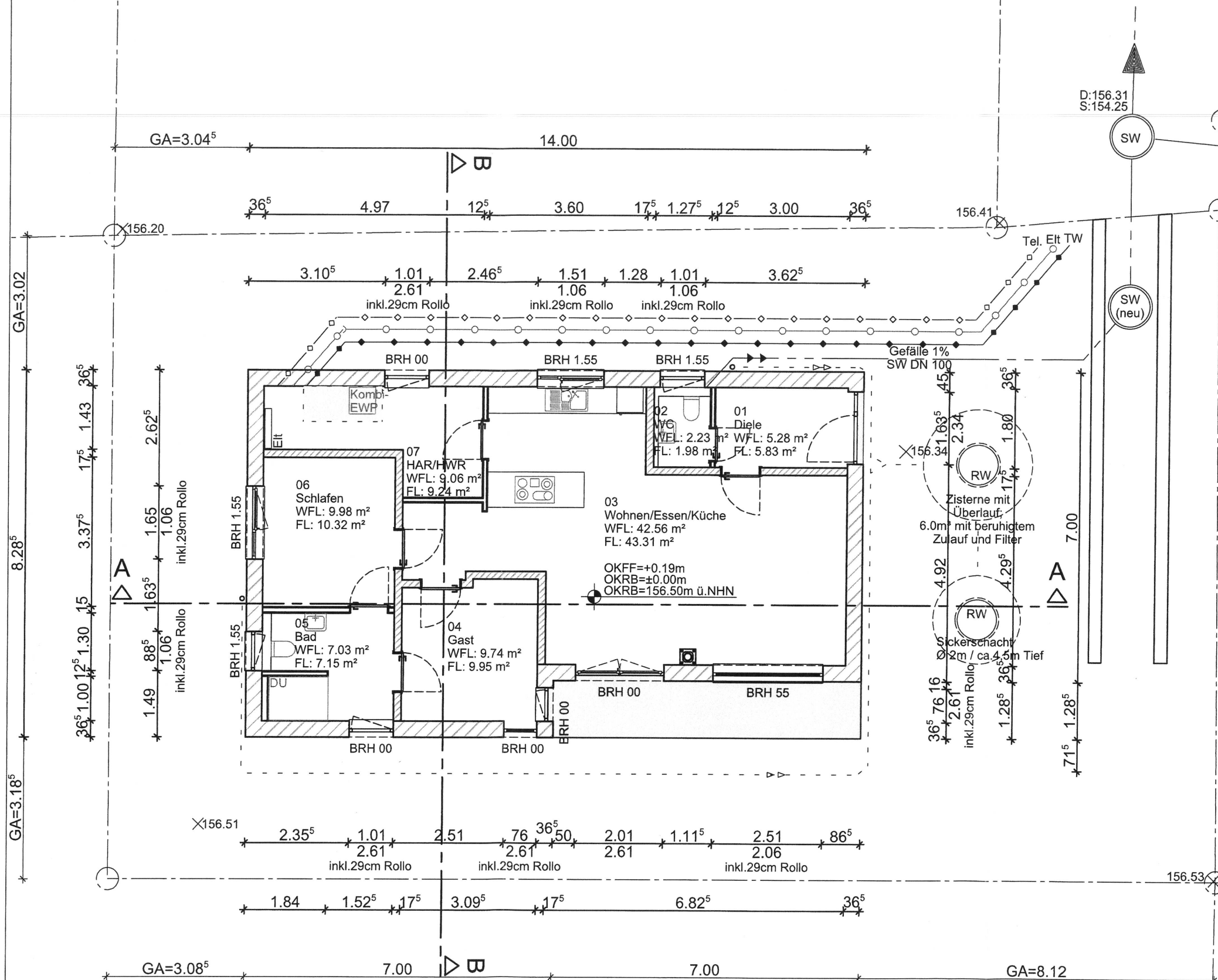

3.			
2.			
1.			
Nr.	Datum	Art der Änderung	Gez.
Plan:	1/4		BV: 472
Projekt:	Neubau eines Einfamilienwohnhauses		
Bauort:	Am Berge, Fl.St.Nr.:929/1 0 4 4 6 3 Großpösna		
Planinhalt:	Grundriss Erdgeschoss	bearb.	
		gez.	13.08.21
		geprüft	
		Maßstab 1:100	
Bauherr:	Lindner, Angela & Ralf Hasenweg 4 0 4 4 6 3 Großpösna		
Planung:	 resta architekturbüro Kirschallee 9, 04416 Marktleiberg Tel: 0341/ 98 31 473 Fax: 98 31/474 www.architekt-resta.de		

SCHNITT A-A

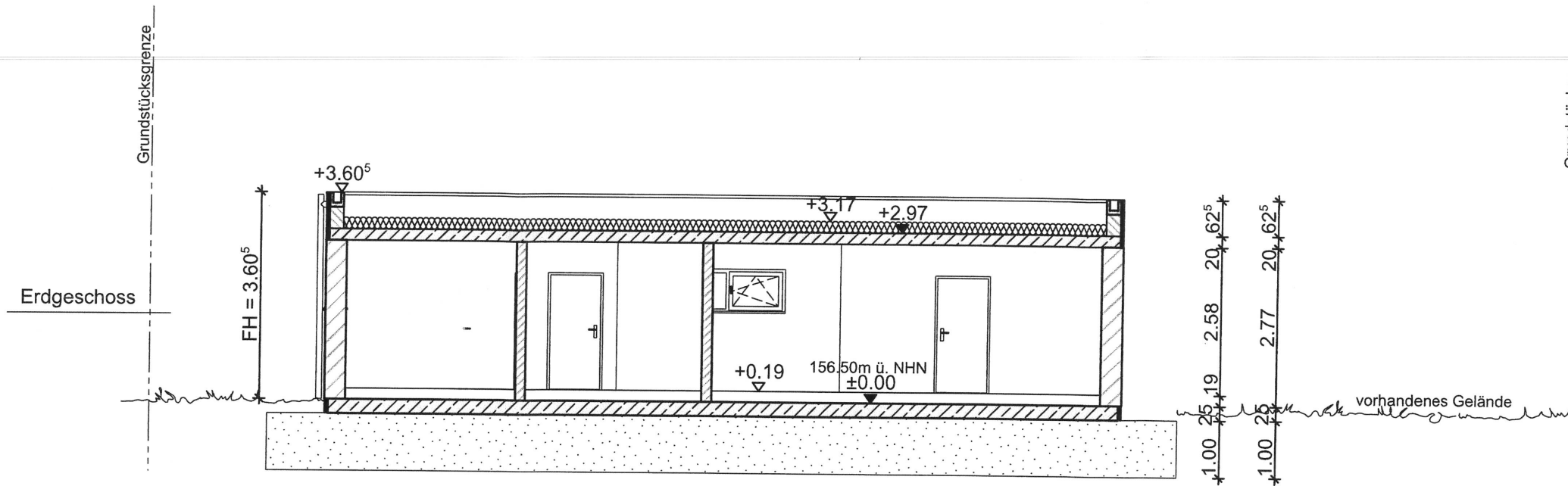

SCHNITT B-B ENTWÄSSERUNGSSCHNITT

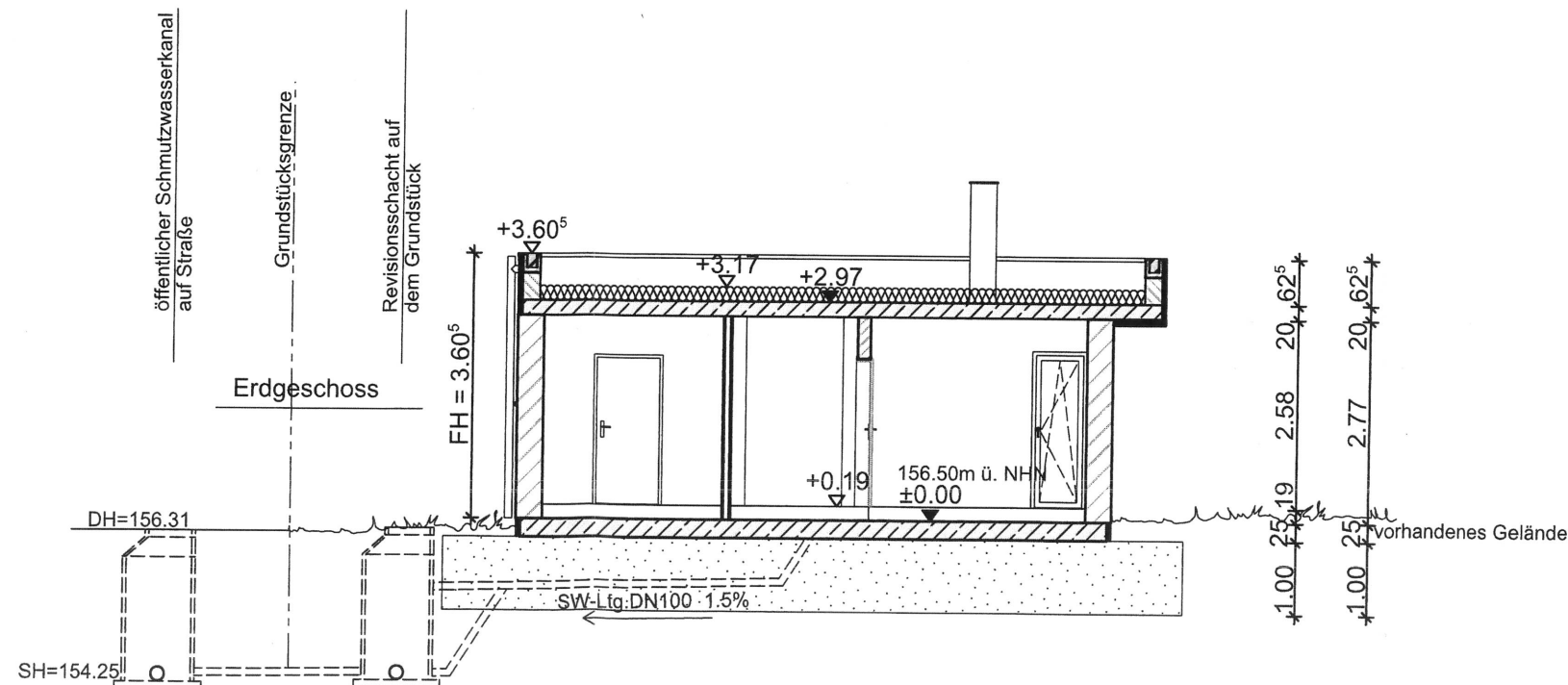

Alle Urheberrechte bleiben beim Entwurfsverfasser!
Es können sich Veränderungen aus statischen und konstruktiven Gründen ergeben. Alle Maße sind Pohnbaumafe!

3.			
2.			
1.			
Nr.	Datum	Art der Änderung	Gez.
Plan: 2/4			BV: 472
Projekt:	Neubau eines Einfamilienwohnhauses		
Bauort:	Am Berge, Fl.St.Nr.:929/1 0 4 4 6 3 Großpösna		
Planinhalt:	Schnitt A-A	bearb.	
	Entwässerungsschnitt	gez.	13.08.21 o
	Schnitt B-B	geprüft	
		Maßstab 1:100	
Bauherr:	Lindner, Angela & Ralf Hasenweg 4 0 4 4 6 3 Großpösna		
Planung:	resta architekturbüro Kirschallee 9, 04416 Marktleeberg Tel: 0341/ 98 31 473 Fax: 98 31 474 www.architekt-resta.de		

ANSICHT NORD

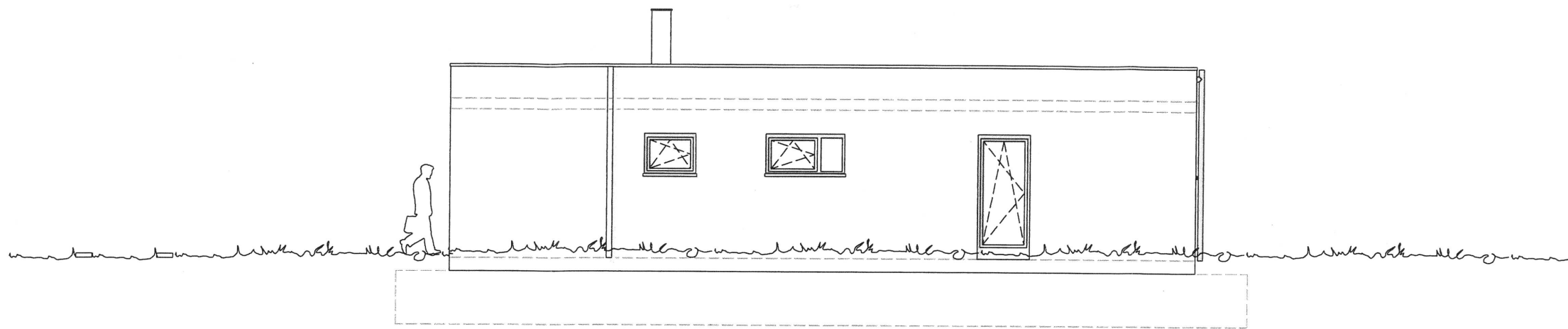

ANSICHT WEST

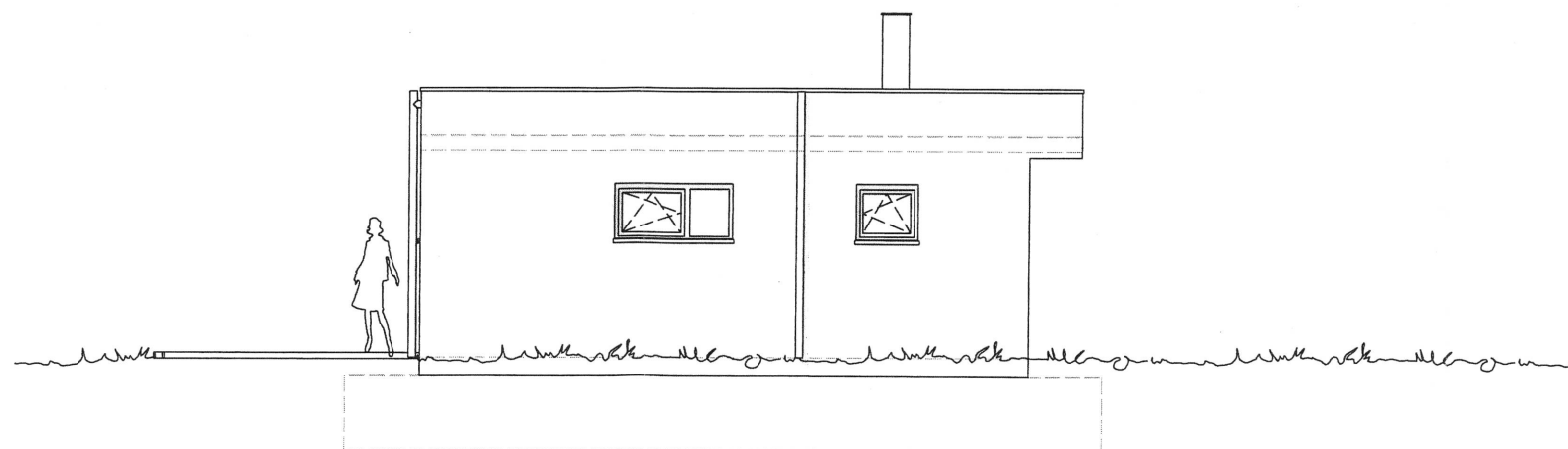

Alle Urheberrechte bleiben beim Entwurfsverfasser!
Es können sich Veränderungen aus statischen und konstruktiven Gründen ergeben. Alle Maße sind Pohlbaum Maße!

3.			
2.			
1.			
Nr.	Datum	Art der Änderung	Gez.
Plan: 3/4			BV: 472
Projekt:	Neubau eines Einfamilienwohnhauses		
Bauort:	Am Berge, Fl.St.Nr.:929/1 0 4 4 6 3 Großpösna		
Planinhalt:	Ansicht Nord Ansicht West	bearb.	
		gez.	13.08.21 o
		geprüft	
		Maßstab 1:100	
Bauherr:	Lindner, Angela & Ralf Hasenweg 4 0 4 4 6 3 Großpösna		
Planung:	 resta architekturbüro Kirschallee 9, 04416 Markkleeberg Tel: 0341/98 31 473 Fax: 98 31 474 www.architekt-resta.de		

ANSICHT SÜD

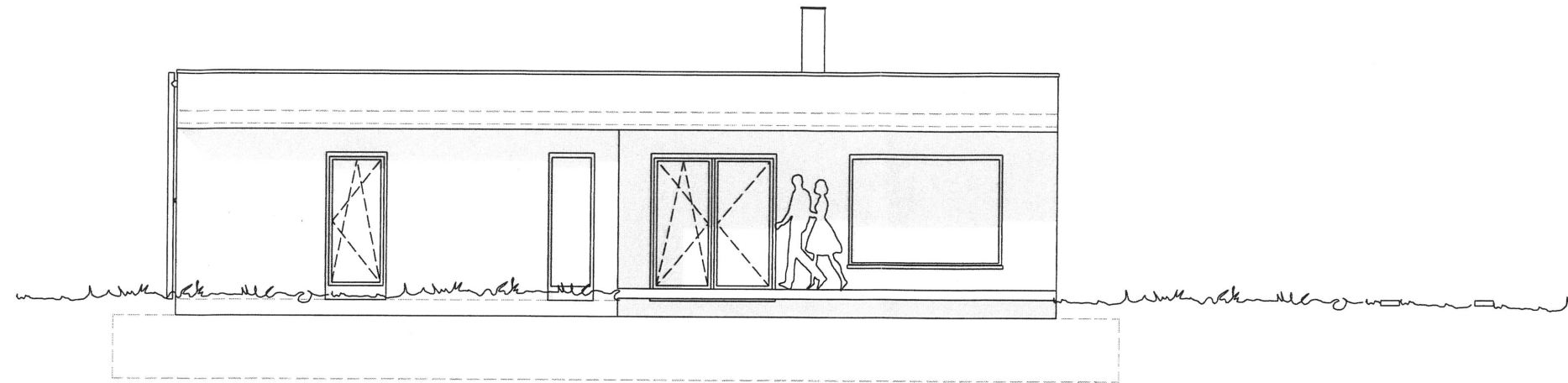

ANSICHT OST

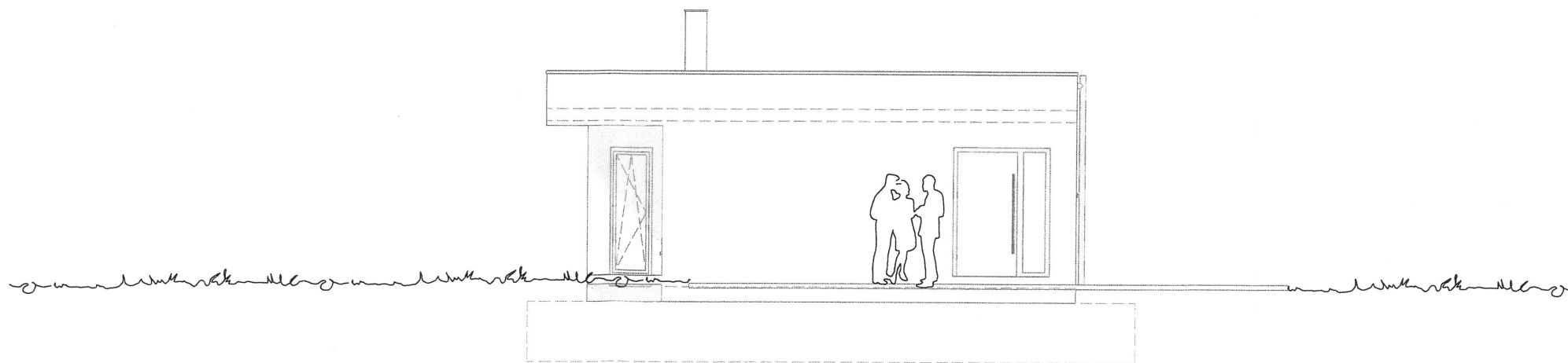

Alle Urheberrechte bleiben beim Entwurfsverfasser!
Es können sich Veränderungen aus statischen und konstruktiven Gründen ergeben. Alle Maße sind Pohlbaumäße!

3.			
2.			
1.			
Nr.	Datum	Art der Änderung	Gez.
Plan: 4/4			BV: 472
Projekt:	Neubau eines Einfamilienwohnhauses		
Bauort:	Am Berge, Fl.St.Nr.:929/1 0 4 4 6 3 Großpösna		
Planinhalt:	Ansicht Süd Ansicht Ost	bearb.	
		gez.	13.08.21 o
		geprüft	
		Maßstab 1:100	
Bauherr:	Lindner, Angela & Ralf Hasenweg 4 0 4 4 6 3 Großpösna		
Planung:	resta architekturbüro Kirschallee 9, 04416 Markkleeberg Tel: 0341/98 31 473 Fax: 98 31 474 www.architekt-resta.de		