

ZECH

ARCHITEKTURBÜRO

LEGENDE

[DFF]	Dachflächenfenster	[OK]	Oberkante
[OL]	Oberlicht	[UK]	Unterkante
[LÖ]	Lichtes Öffnungsmaß	[BH]	Brüstunghöhe
[GL]	Glasfläche	[STG]	Steigung
[RA]	Rauchabzug	[RH]	Raumhöhe
[S1] [S1]	Instalationschacht	[UZ]	Unterzug
[T30] [RS]	T30-Rauchschutztür	[WE]	Wohnheit
		[- - -]	Stahlträger
[- - -]	nicht antragsgegenständlicher Bereich	[- - -]	befestigter Weg
[- - -]	Bestand	[- - -]	halböffentl. Grünfläche
[- - -]	Neu - Mauerwerk	[- - -]	teilbefestigte Grünfläche
[- - -]	Abbruch	[- - -]	Private Grünfläche
[- - -]	Neu - Trockenbau	[- - -]	Neu - Dämmstoff

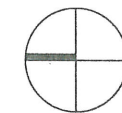

BAUHERR

Anja Möbius, Andreas Schwinger
Hans-Sachs-Straße 8
04318 Leipzig

Unterschrift Bauherr:

Datum:

ARCHITEKT

ZECH ARCHITEKTURBÜRO
Stallbaumstraße 9 Tel: 0341 4011993
04155 Leipzig E-Mail: info@architekt-zech.de

Unterschrift Architekt:
Stefan Zech-Oberberghaus

Datum:

BAUVORHABEN

Neubau einer Doppelhaushälfte und einer Garage
Kuckucksweg 16, 04463 Großpösna
Flurstück: 713/2

PLANINHALT

Planungsphase: Bauantrag
Planinhalt: Erdgeschoss
Plannummer: 002 Gezeichnet: 05.02.2021
Planindex: Geändert: 11.11.2021
Bearbeiter: ns Maßstab: 1:100

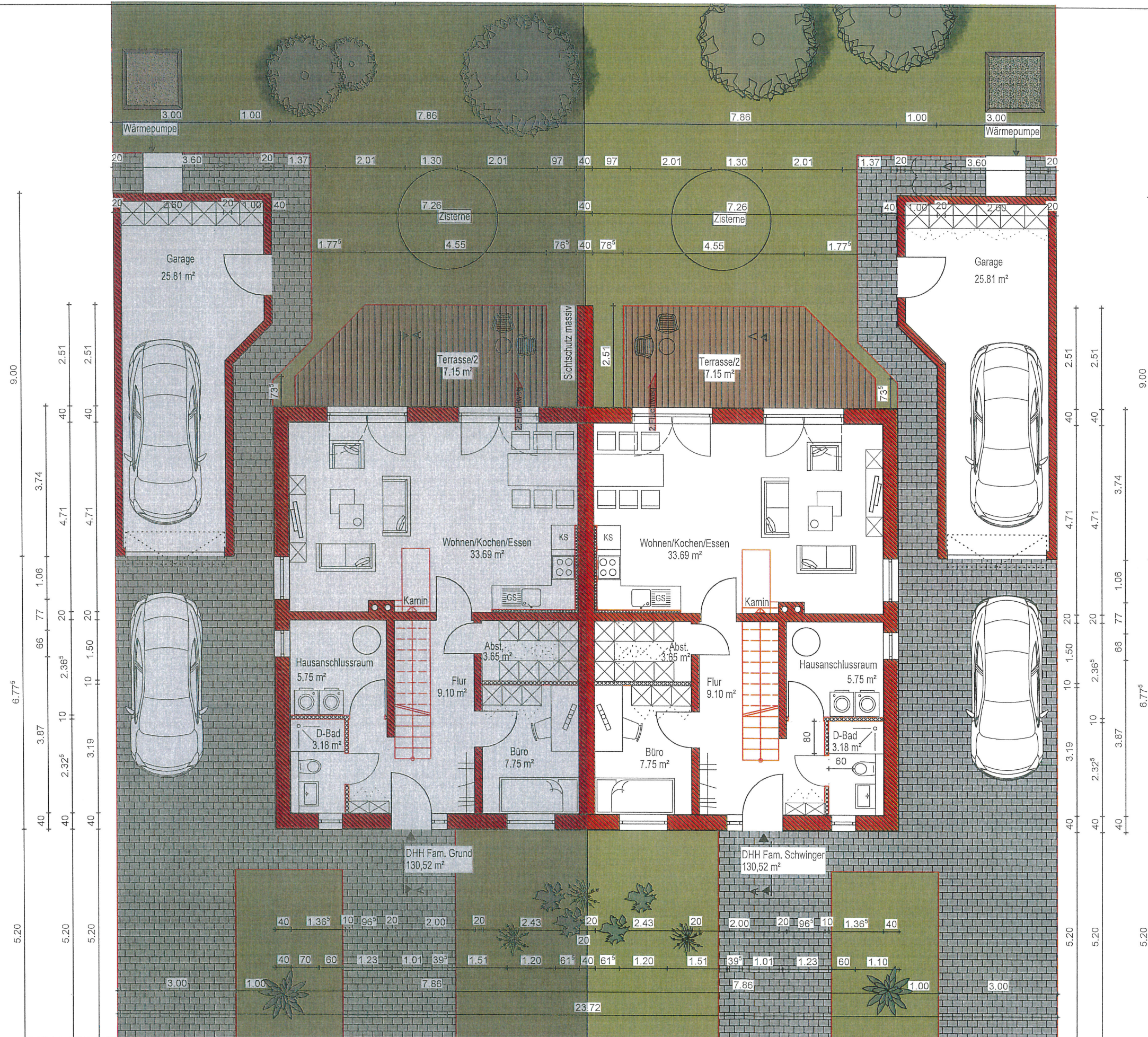

728

727

726

2 2. Nov. 2021

ZECH

ARCHITEKTURBÜRO

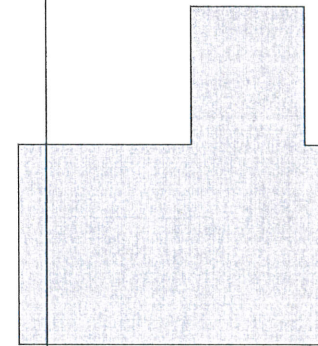
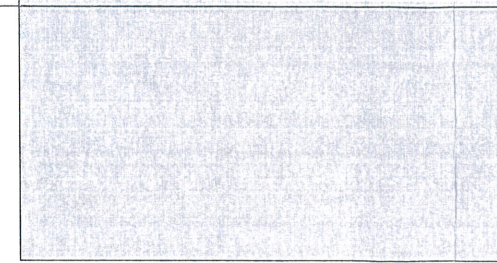
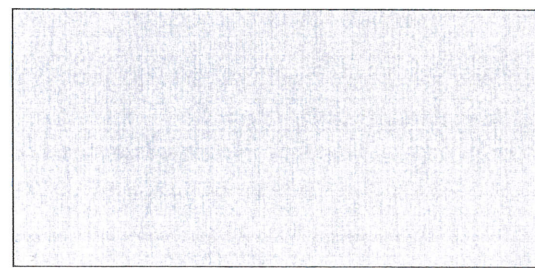

714/1

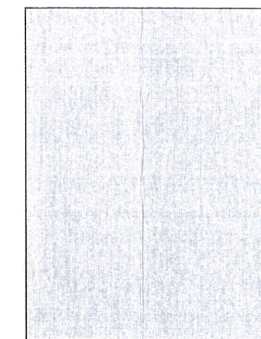

714/2

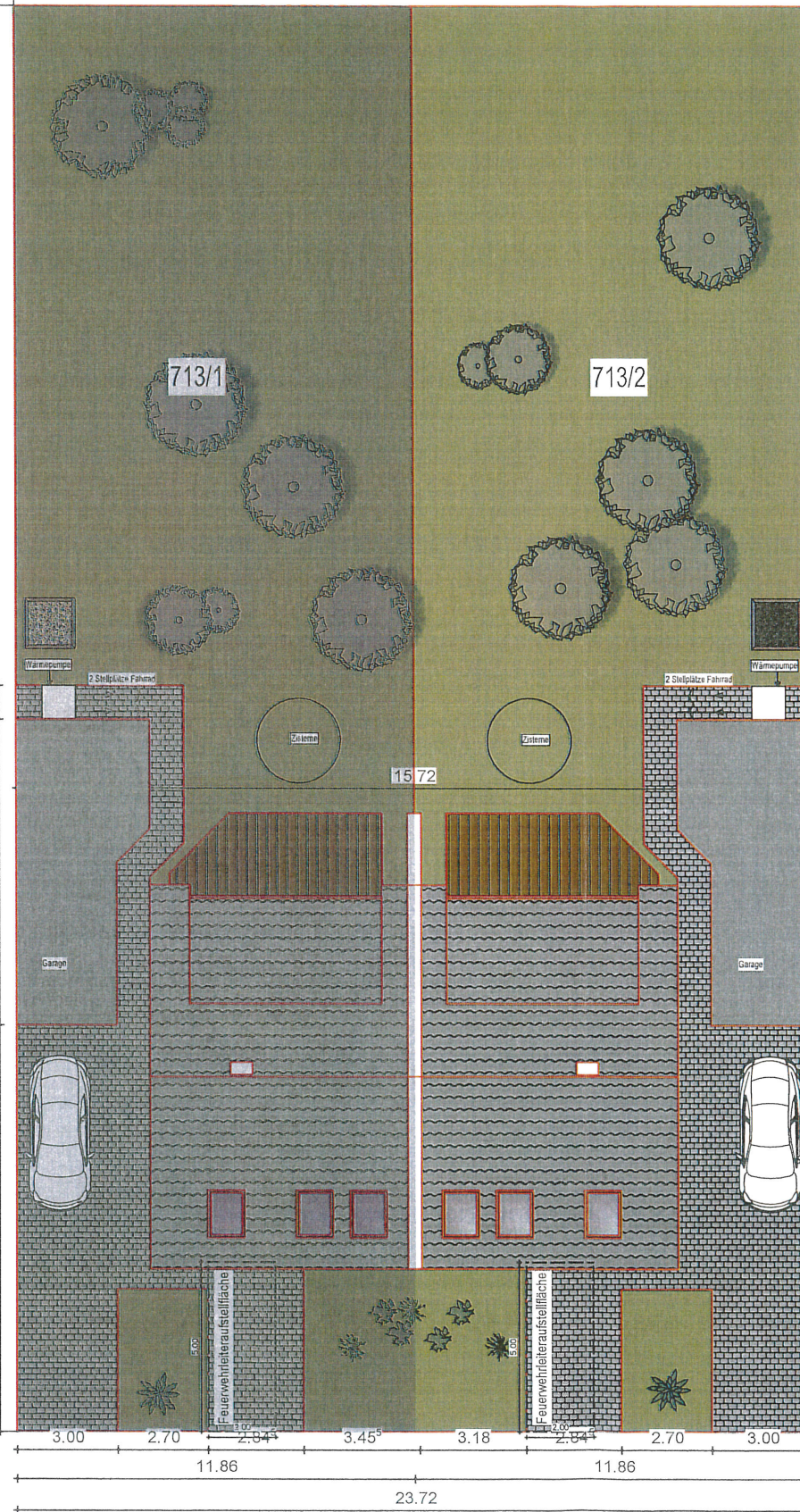

Kuckucksweg

LEGENDE

DF	Dachflächenfenster	OK	Oberkante
OL	Oberlicht	UK	Unterkante
LO	Lichtes Öffnungsmaß	BH	Brüstungshöhe
GL	Glasfläche	STG	Steigungen
RA	Rauchabzug	RH	Raumhöhe
S1	Installationsschacht	UZ	Unterzug
T30	T30- Rauchschtür	WE	Wohnheit
RS			Stahlträger
	nicht antragsgegenständlicher Bereich		befestigter Weg
	Bestand		halböffentl. Grünfläche
	Neu - Mauerwerk		teilbefestigte Grünfläche
	Abbruch		Private Grünfläche
	Neu - Trockenbau		Neu - Dämmstoff

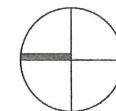

BAUHERR

Anja Möbius, Andreas Schwinger
Hans-Sachs-Straße 8
04318 Leipzig

Unterschrift Bauherr:

Datum:

ARCHITEKT

ZECH ARCHITEKTURBÜRO
Stallbaumstraße 9 Tel: 0341 4011993
04155 Leipzig E-Mail: info@architekt-zech.de

Unterschrift Architekt:
Stefan Zech-Ostergaard

Datum:

BAUVORHABEN

Neubau einer Doppelhaushälfte und einer Garage
Kuckucksweg 16, 04463 Großpösna
Flurstück: 713/2

PLANINHALT

Planungsphase:	Bauantrag	Gezeichnet:	05.02.2021
Planinhalt:	Lageplan	Geändert:	11.11.2021
Plannummer:	001	Bearbeiter:	ns
Planindex:		Maßstab:	1:200

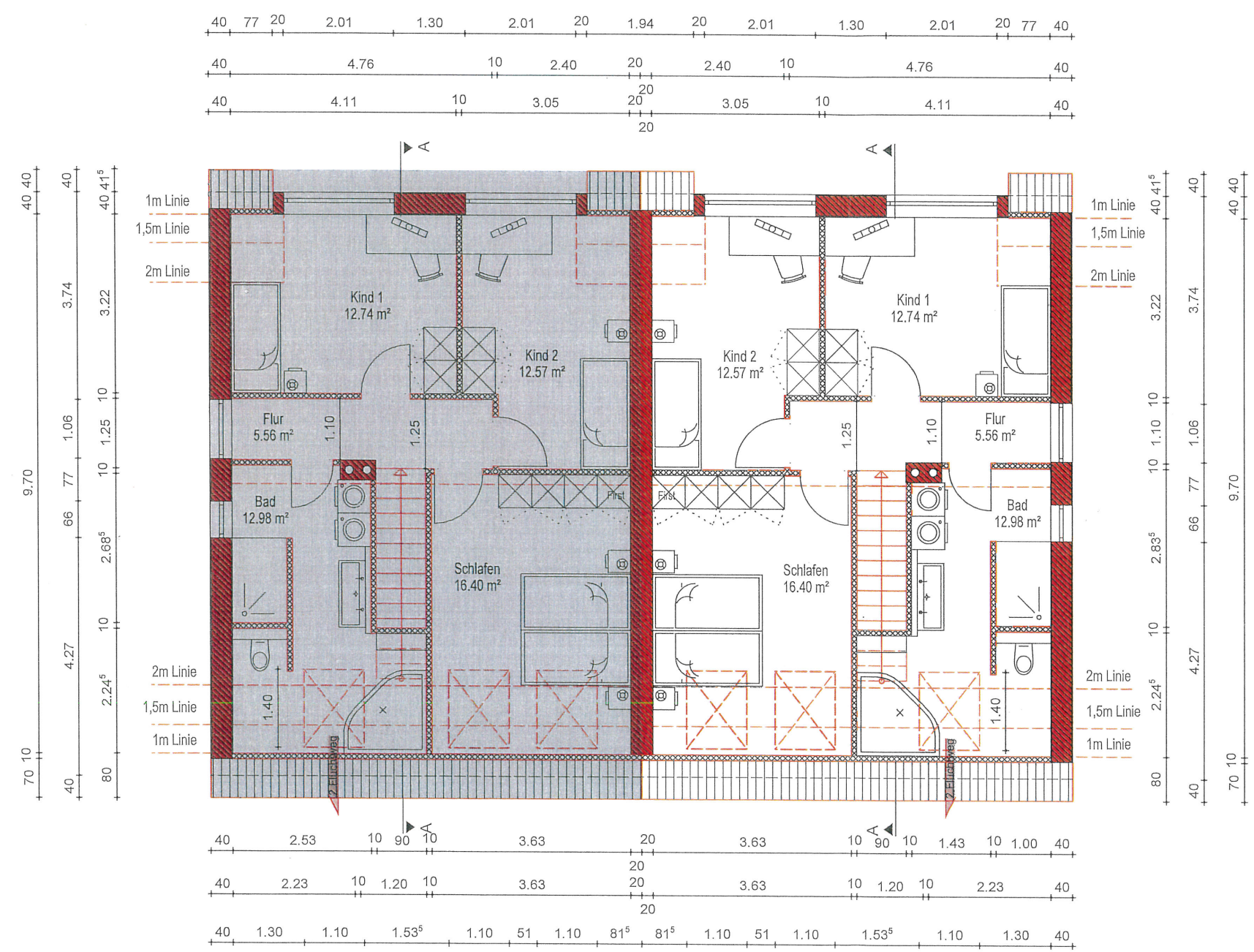

LEGENDE

[DF] Dachflächenfenster	OK Oberkante
[OL] Oberlicht	UK Unterkante
[LÖ] Lichtes Öffnungsmaß	BH Brüstungshöhe
[GL] Glasfläche	STG Steigungen
[RA] Rauchabzug	RH Raumhöhe
[S1, S1] ...	UZ Unterzug
[T30 RS] T30-Rauchschutztür	WE Wohneinheit
	Stahlträger
[Hatched Box] nicht antragsgegenständlicher Bereich	[Brick Pattern] befestigter Weg
[Dark Grey Box] Bestand	[Light Green Box] halböffentl. Grünfläche
[Red Hatched Box] Neu - Mauerwerk	[Medium Green Box] teilbefestigte Grünfläche
[Yellow Box] Abbruch	[Dark Green Box] Private Grünfläche
[Cross Hatched Box] Neu - Trockenbau	[Wavy Hatched Box] Neu - Dämmstoff

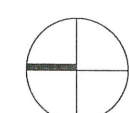

BAUHERR

Anja Möbius, Andreas Schwinger
 Hans-Sachs-Straße 8
 04318 Leipzig

Unterschrift Bauherr: _____ Datum: _____

ARCHITEKT

ZECH ARCHITEKTURBÜRO
 Stallbaumstraße 9 Tel: 0341 4011993
 04155 Leipzig E-Mail: info@architekt-zech.de

Unterschrift Architekt: *[Signature]* Datum: _____
 Stefan Zech-Osberghaus

BAUVORHABEN

Neubau einer Doppelhaushälfte
 Kuckucksweg 16, 04463 Großpösna
 Flurstück: 713/2

PLANINHALT

Planungsphase: Bauantrag
 Planinhalt: Dachgeschoss
 Plannummer: 003 Gezeichnet: 05.02.2021
 Planindex: Geändert: 22.09.2021
 Bearbeiter: ns Maßstab: 1:100

■ nicht antragsgegenständlicher Bereich

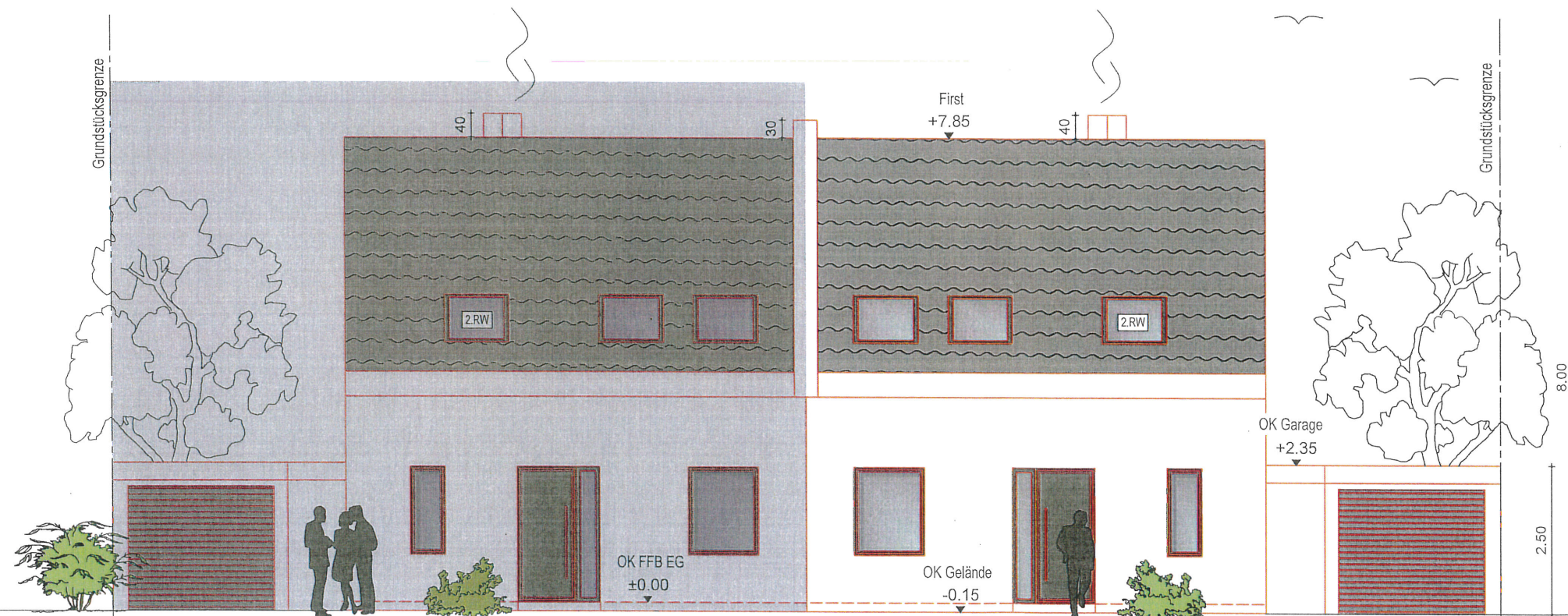

BAUHERR

Anja Möbius, Andreas Schwinger
Hans-Sachs-Straße 8
04318 Leipzig

Unterschrift Bauherr:

Datum:

ARCHITEKT

ZECH ARCHITEKTURBÜRO
Stallbaumstraße 9 Tel: 0341 4011993
04155 Leipzig E-Mail: info@architekt-zech.de

Unterschrift Architekt:
Stefan Zech-Osberghaus

Datum:

BAUVORHABEN

Neubau einer Doppelhaushälfte
Kuckucksweg 16, 04463 Großpösna
Flurstück: 713/2

PLANINHALT

Planungsphase:	Bauantrag	
Planinhalt:	Ansicht Straße	
Plannummer:	004	Gezeichnet: 05.02.2021
Planindex:		Geändert: 22.09.2021
Bearbeiter:	ns	Maßstab: 1:100

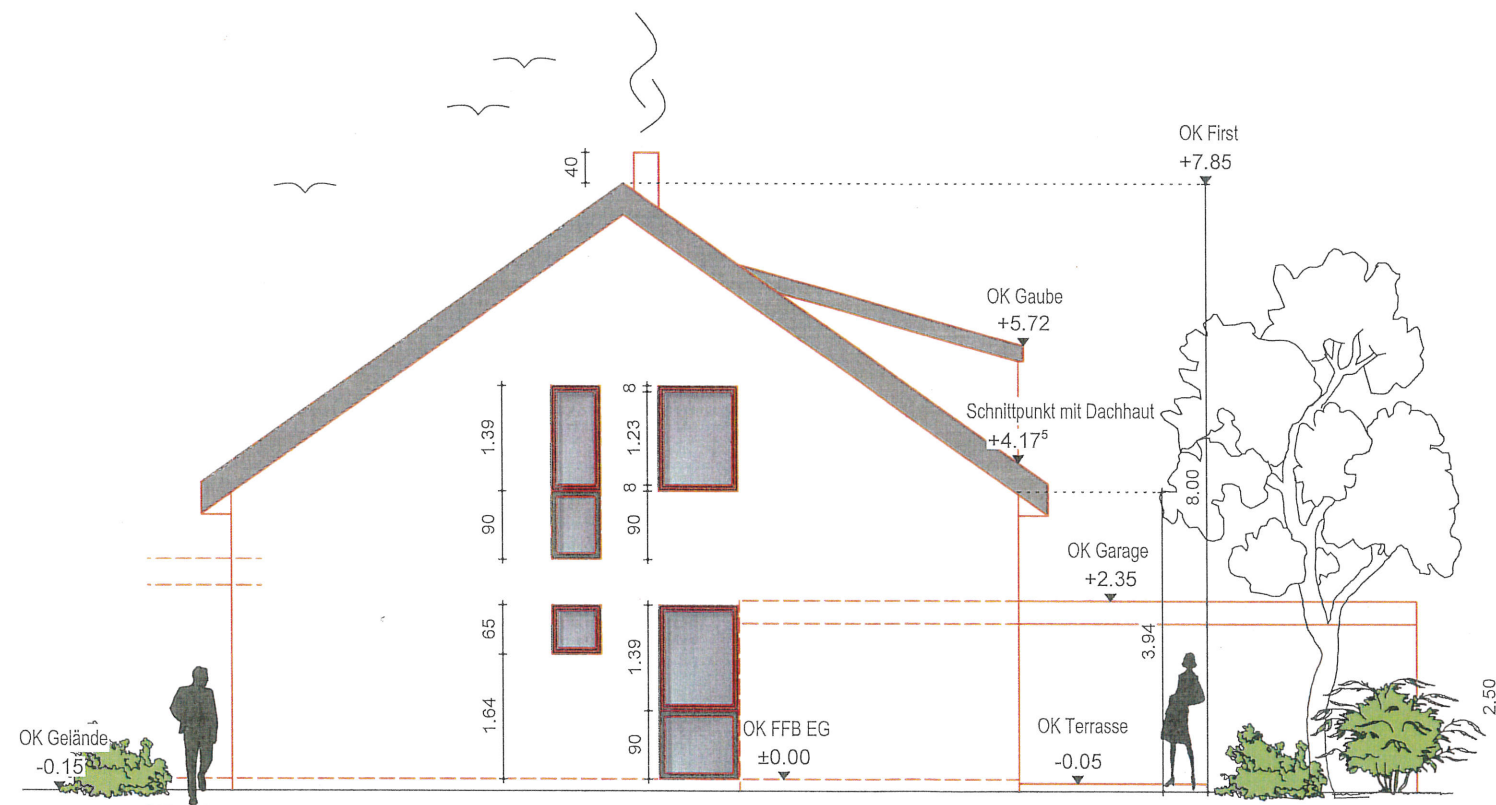

■ nicht antragsgegenständlicher Bereich

BAUHERR

Anja Möbius, Andreas Schwinger
Hans-Sachs-Straße 8
04318 Leipzig

Unterschrift Bauherr:

Datum:

ARCHITEKT

ZECH ARCHITEKTURBÜRO
Stallbaumstraße 9 Tel: 0341 4011993
04155 Leipzig E-Mail: info@architekt-zech.de

Unterschrift Architekt:
Stefan Zech-Osbergheims

Datum:

BAUVORHABEN

Neubau einer Doppelhaushälfte
Kuckucksweg 16, 04463 Großpösna
Flurstück: 713/2

PLANINHALT

Planungsphase:	Bauantrag
Planinhalt:	Ansicht Giebel
Plannummer:	005
Gezeichnet:	05.02.2021
Planindex:	Geändert: 22.09.2021
Bearbeiter:	ns
Maßstab:	1:100



 nicht antragsgegenständlicher Bereich

BAUHERR

Anja Möbius, Andreas Schwinger
Hans-Sachs-Straße 8
04318 Leipzig

Unterschrift Bauherr:

Datum:

ARCHITEKT

ZECH ARCHITEKTURBÜRO
Stallbaumstraße 9 Tel: 0341 4011993
04155 Leipzig E-Mail: info@architekt-zech.de

Unterschrift Architekt:
Stefan Zech-Obererhaus

Datum:

BAUVORHABEN

Neubau einer Doppelhaushälfte
Kuckucksweg 16, 04463 Großpösna
Flurstück: 713/2

PLANINHALT

Planungsphase:	Bauantrag
Planinhalt:	Ansicht Garten
Plannummer:	006
Planindex:	Gezeichnet: 05.02.2021 Geändert: 21.09.2021
Bearbeiter:	ns Maßstab: 1:100

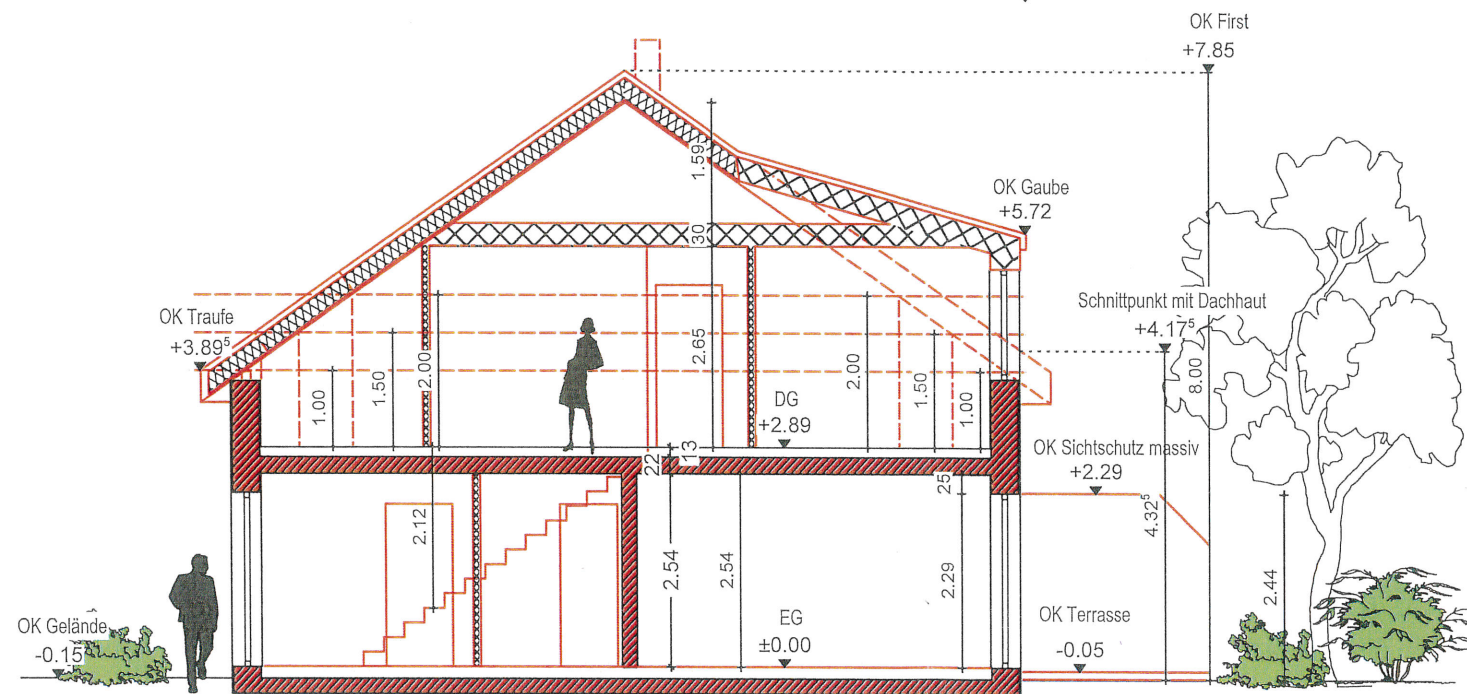

■ nicht antragsgegenständlicher Bereich

BAUHERR
 Anja Möbius, Andreas Schwinger
 Hans-Sachs-Straße 8
 04318 Leipzig

Unterschrift Bauherr: _____ Datum: _____

ARCHITEKT
 ZECH ARCHITEKTURBÜRO
 Stallbaumstraße 9 Tel: 0341 4011993
 04155 Leipzig E-Mail: info@architekt-zech.de

Unterschrift Architekt: *[Signature]* Datum: _____
 Stefan Zech-Osberg/Haus

BAUVORHABEN
 Neubau einer Doppelhaushälfte
 Kuckucksweg 16, 04463 Großpösna
 Flurstück: 713/2

PLANINHALT

Planungsphase:	Bauantrag	
Planinhalt:	Schnitt A-A	
Plannummer:	007	Gezeichnet: 05.02.2021
Planindex:		Geändert: 21.09.2021
Bearbeiter:	ns	Maßstab: 1:100