

Grundfläche EG = 9,50 * 14,0 m = 133 m²
 2/3 Grundfläche A_{1:20} = 133 * 2/3 = 88,67 m²
 Grundfläche DG mit lichter Raumhöhe von 2,30 m
 A_{1:20} = 82,45 m² < 88,67 m²
 -> DG kein Vollgeschoss nach § 90 SächsBO

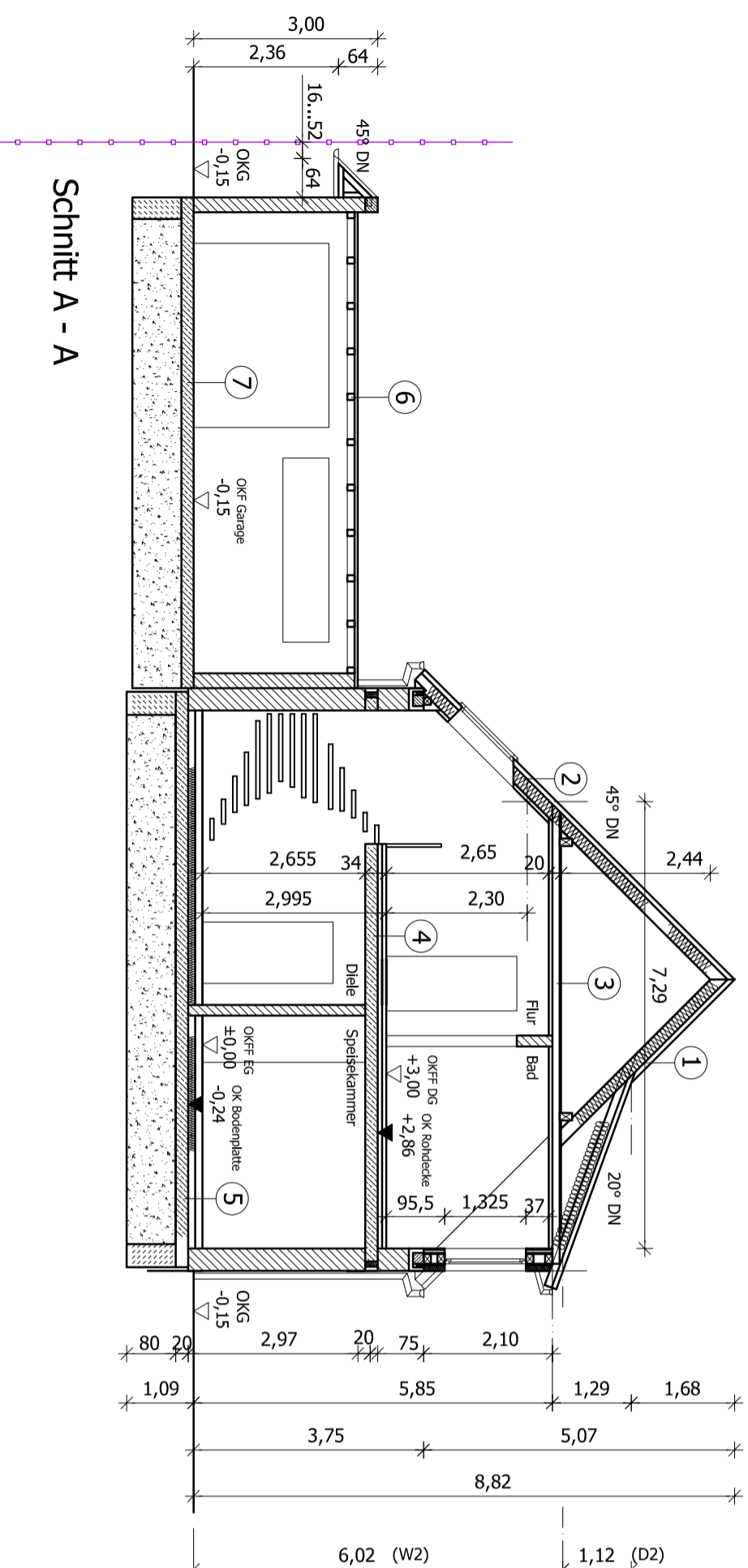

Schnitt A - A

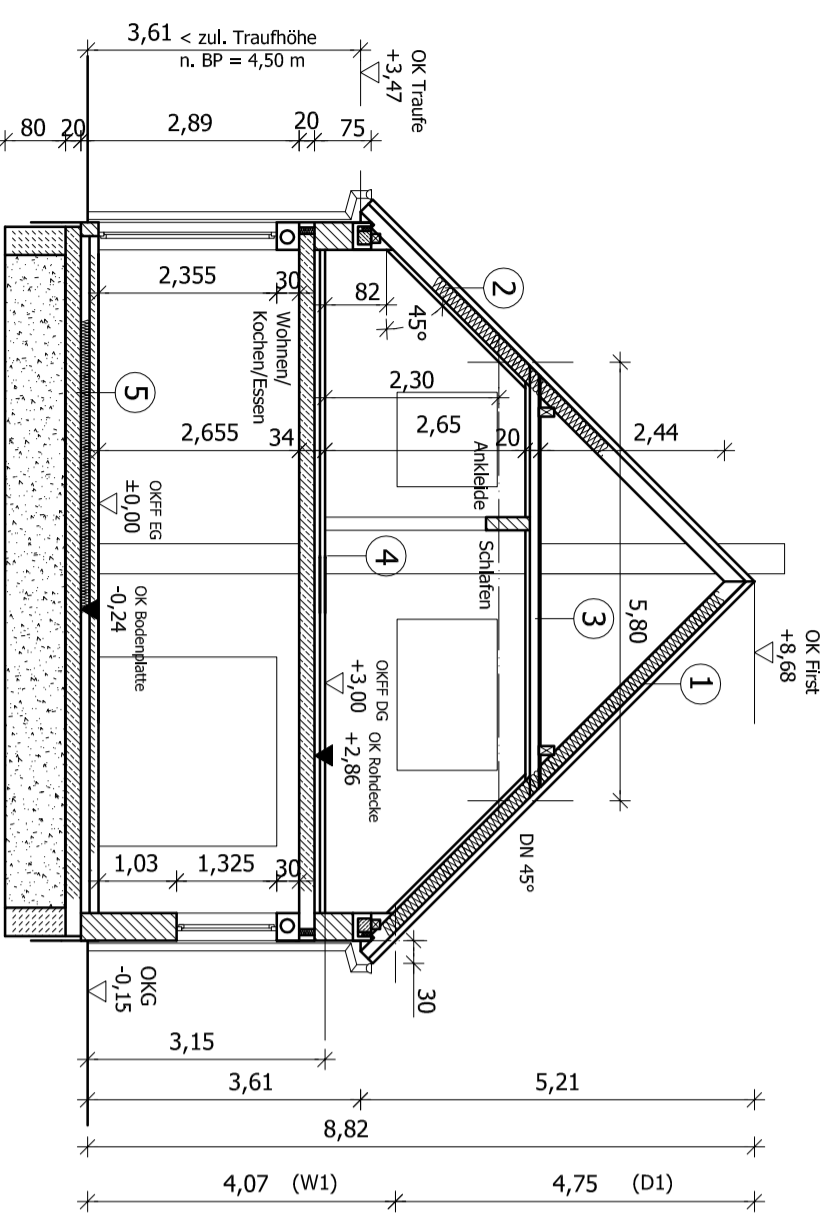

Schnitt B - B

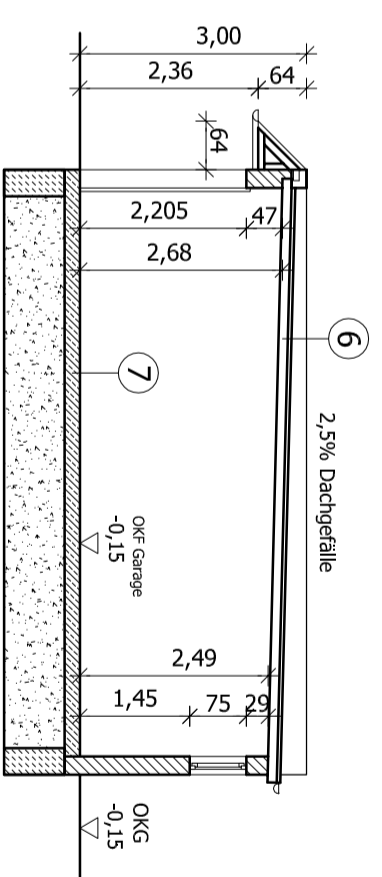

Schnitt C - C

Legende	
	Mauerwerk Porenbeton außen PP2-0,35 innen PP6-0,65
	Stahlbeton
	Beton
	Dämmung
	Trockenbau
	Flurstücksgrenze
	2. Rettungsstrecke (Rettungsfenster ≥ 0,90 x 1,20)
	OK Gelände am Eingang = 131,44m DHHN = -0,15m
	OK Bodenplatte = 131,35m DHHN = -0,24 m
	OKFF EG = 131,59m DHHN = ± 0,00 m
Farbangaben:	
Dachdeckung:	RAL 3007
Fassade:	Keim S 119
Leibung/Faschen:	Keim S 157
Fenster:	Keim S 157

Aufbauten	
1	Ziegelindeckung Lattung / Konterlattung Unterspannbahn 20 cm Dachsparren n. Statik 20 cm Dämmung zwischen Sparren gem. Wärmeschutznachweis Dampfsperre
2	Ziegelindeckung Lattung / Konterlattung Unterspannbahn 20 cm Dachsparren n. Statik 20 cm Dämmung zwischen Sparren gem. Wärmeschutznachweis Dampfsperre 6 cm Gipsfaserplatten auf Unterkonstruktion (Gesamtaufbau)
3	2 cm OSB-Platten 12 cm Keilsparren n. Statik 6 cm Gipsfaserplatten auf Unterkonstruktion (Gesamtaufbau)
4	1,5 cm Belag 6,5 cm Zement-Heizstrich 3 cm Trägermatte 3 cm Trittschalldämmung 20 cm Stahlbetondecke n. Statik
5	1 cm Belag 6,5 cm Zement-Heizstrich 3 cm Trägermatte PE-Folie 12 cm Dämmung n. WSNW 0,5 cm Abdichtung 20 cm Stahlbetondecke n. Statik PE-Folie 80 cm Polster aus verdichtungsfähiges Material (Sand-Kies-Gemisch, Mineralgemisch) Baugutgutachten vom 30.09.2021 des Ingenieurbüros ICP ist zu beachten
6	2 lg. bituminöse Dachabdichtung 2,2 cm OSB-Platten 12 cm Sparren n. Statik
7	Kunststoffbeschichtung 20 cm Stahlbetondecke n. Statik PE-Folie 80 cm Polster aus verdichtungsfähiges Material (Sand-Kies-Gemisch, Mineralgemisch) Baugutgutachten vom 30.09.2021 des Ingenieurbüros ICP ist zu beachten

Bauvorhaben: Neubau EFH mit Doppelgarage Am Seif, 04463 Großpössa, OT Dreiskau-Muckern Gemarkung Muckern, Flurstück 65/1	
Bauherr: Johannes Jungmann Max-Borsdorf-Straße 16 04318 Leipzig	Unterschrift: _____
Planer: Gesellschaft für Gebäudeplanung und Service mbH Spendierallee 19, 04442 Zwenkau Tel.: 034203 / 4334-0 Fax: 034203 / 4334-11 info@wplan.de	WF Plan Gesellschaft für Gebäudeplanung und Service mbH Spendierallee 19, 04442 Zwenkau Tel.: 034203 / 4334-0 Fax: 034203 / 4334-11 info@wplan.de
Plan: Schnitte A-A, B-B und C-C	Plan-Nr.: GP-05
Planart: Genehmigungsplanung	Datum: 15.11.2021
Maßstab: 1:100	Blattgröße: A2