

Überdachung Alu-Konstruktion und Fundamente gemäß Statik
Dipl.-Ing. Adrian Volmer vom 05.08.2021

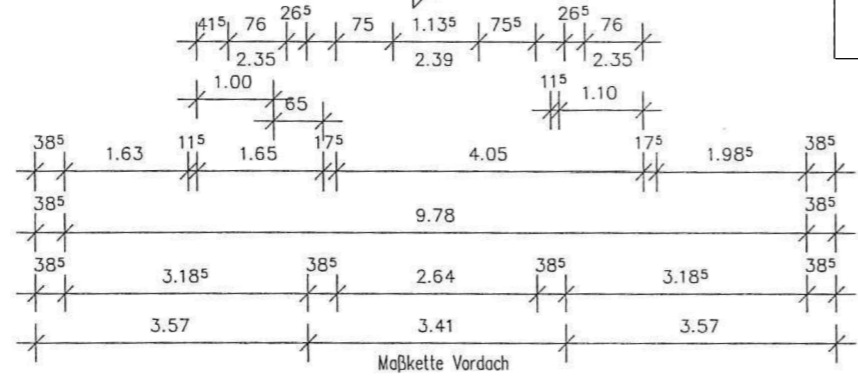
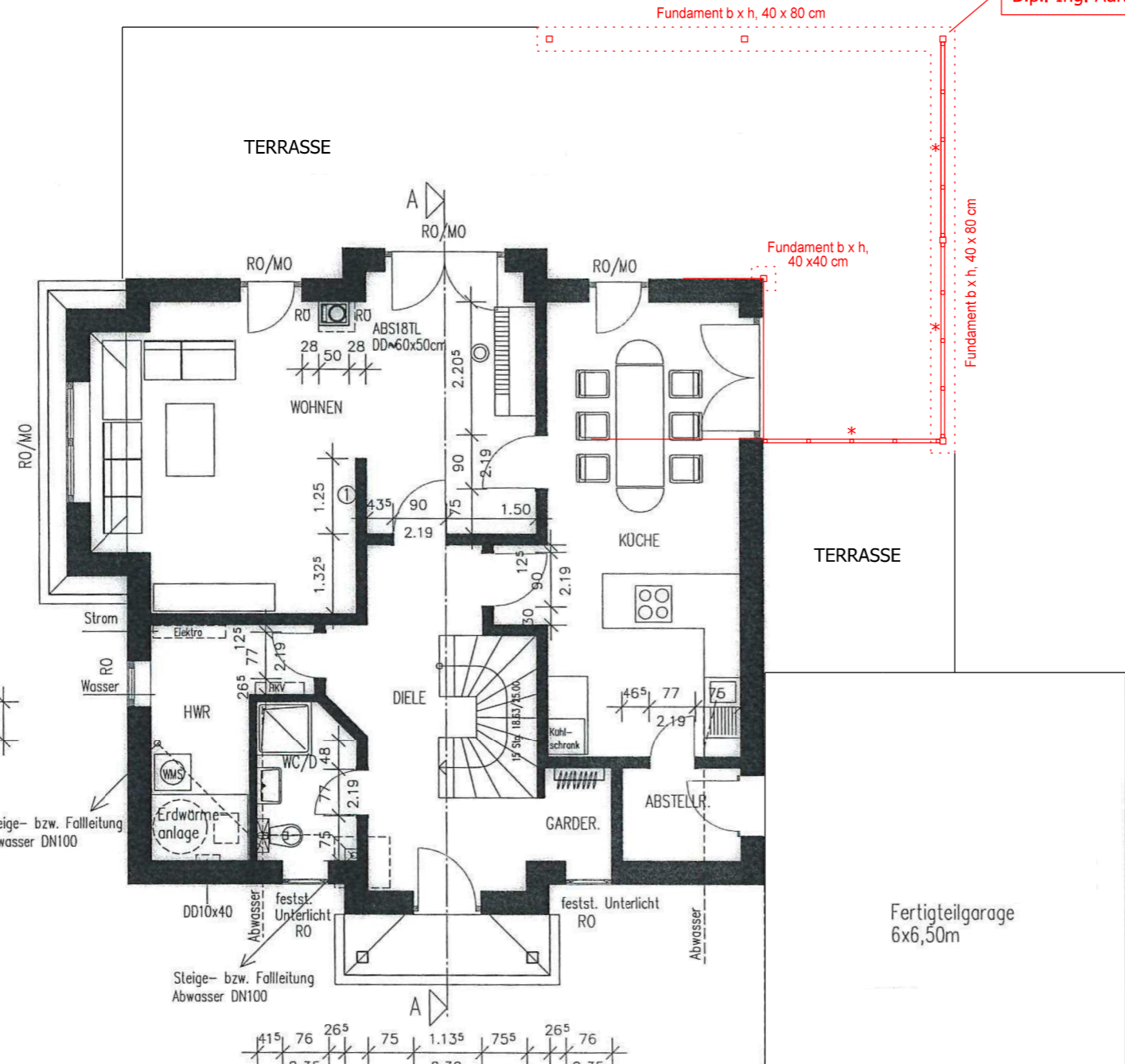

- GEBÄUDEBESTAND**
- Porotonziegel verputzt
 - Stahlbetondecke
 - Betondachsteine
 - Kunststoffenster
 - Dachentwässerung Titanzinkblech
- NEUBAU**
- Überdachung, Alu-Konstruktion, pulverbeschichtet, Farbton innen und außen anthrazitgrau, Dachverglasung Mono-Sicherheitsglas VSG 12 mm
 - * - zweiseitig mit Glas-Schiebfenster/-tür
 - Fundamente C 25/30 (gemäß Statik Dipl.-Ing. Adrian Volmer vom 05.08.2021)

ERDGESCHOSS	
Wohnen	32,72 m ²
Küche	24,61 m ²
WC/D	4,04 m ²
Garderobe	1,65 m ²
Diele	13,08 m ²
Übertrag OG	73,53 m²
GESAMT	149,63 m²

stamm PLANUNG AUSSCHREIBUNG BAULEITUNG
INGENIEURBÜRO

TIECKSTRASSE 3
04275 LEIPZIG
TELEFON 0341 - 30 39 40 10
TELEFAX 0341 - 30 39 40 14

BAUHERR:
HERR THOMAS THEUNER
BIRKENWEG 4, 04463 GROSSPÖSNA

PROJEKT/BAUTEIL:
ANBAU EINER ÜBERDACHUNG

STANDORT, GEMARKUNG, FLUR, FLURSTÜCK:
BIRKENWEG 4, 04463 GROSSPÖSNA
GROSSPÖSNA, ---, 239/x

PLANINHALT: **ANTRAG AUF BAUGENEHMIGUNG GRUNDRISS ERDGESCHOSS**

MASSTAB: 1:100	ENTWURFSVERF.: ROBBY STAMM DIPL.-BAUING. (BDB) BERATENDER ING.	BAUHERR:	PLAN-NR.: G 01
DATUM: 30.11.2021			