

**Teilaufstockung eines bestehenden Wohnhauses (EG + 1)**  
 Flurstück 546, Lange Straße 5, 04463 Großpösna  
 Maßstab 1 : 1 500

20 0 20 40 60 80 m







# Grundriss - Neubau/ Aufstockung

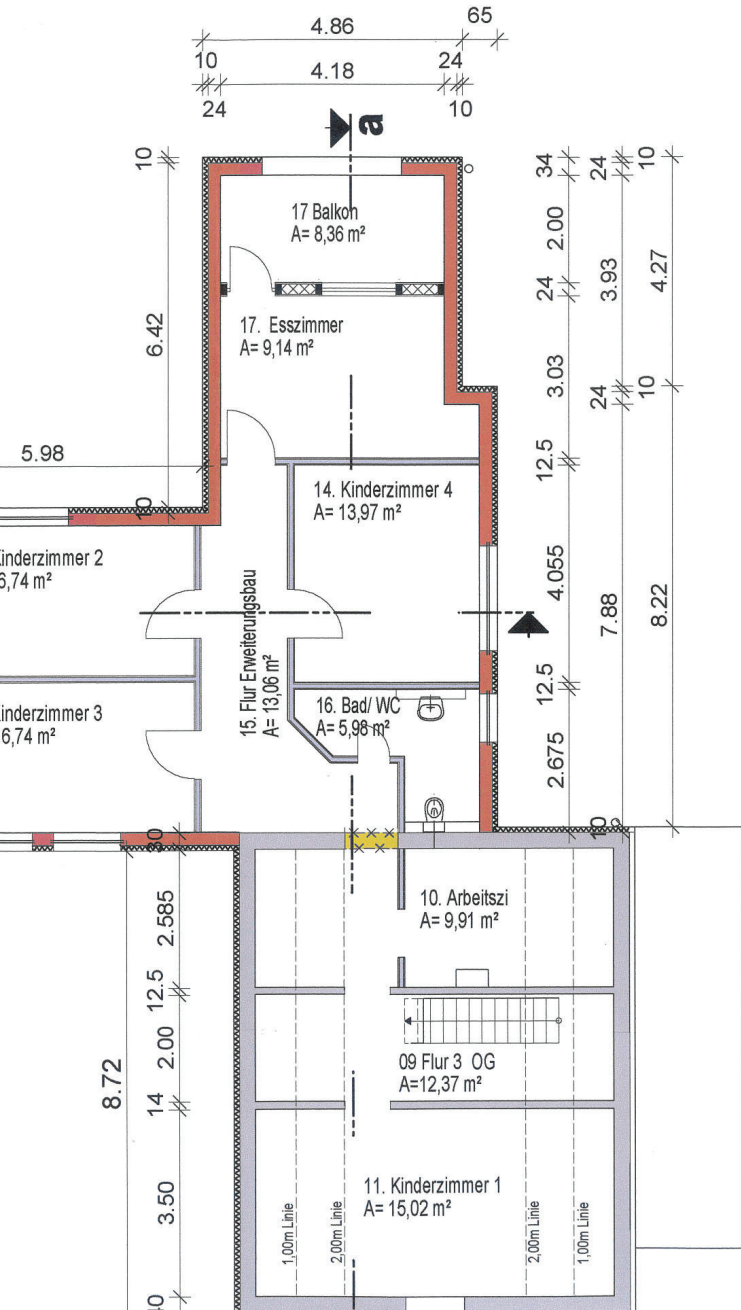

EG-Bestandsgebäude - 1.OG Aufstockung - neu      Bestandsgebäude - keine baulichen Veränderungen

## Schnitt a - a

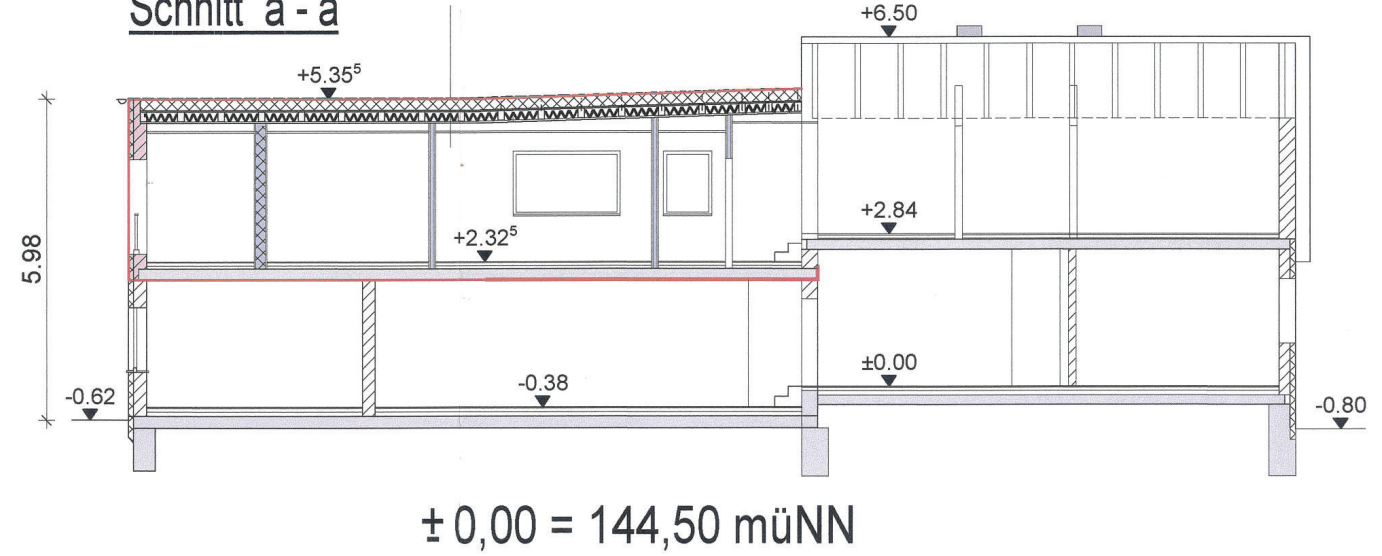

## Schnitt b - b

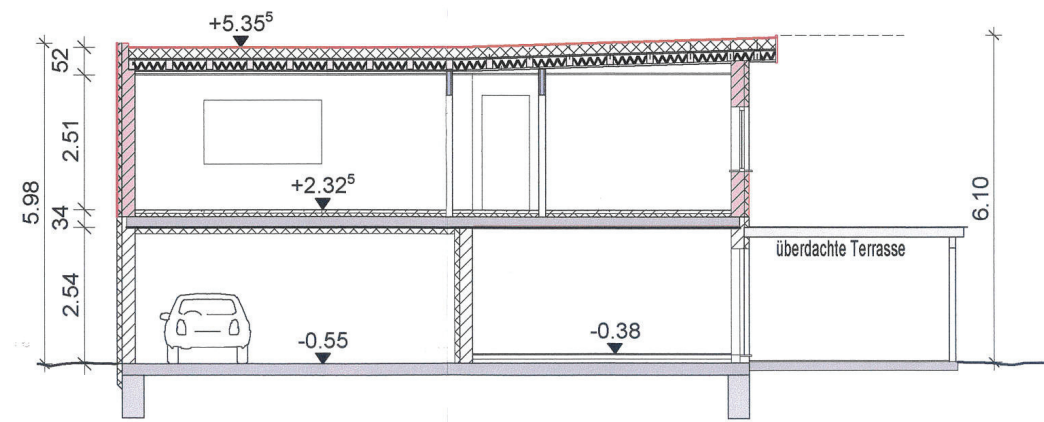

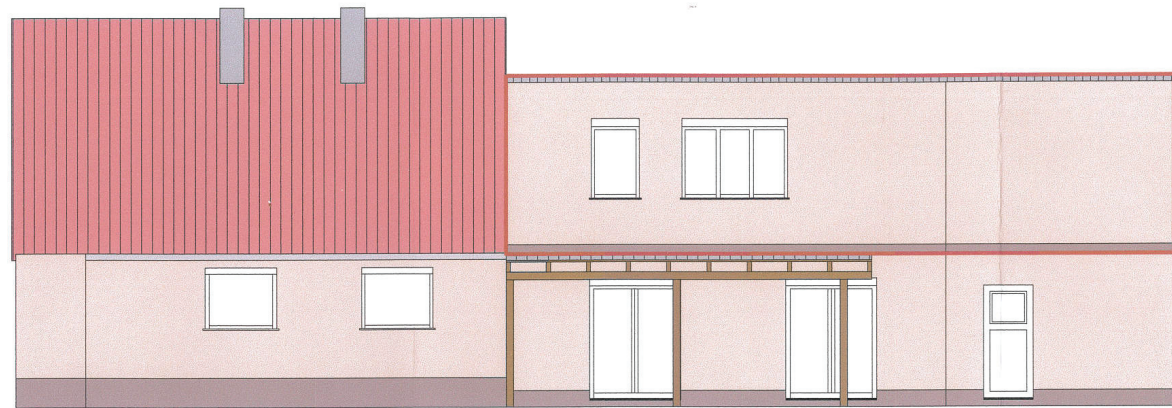

Nordseite

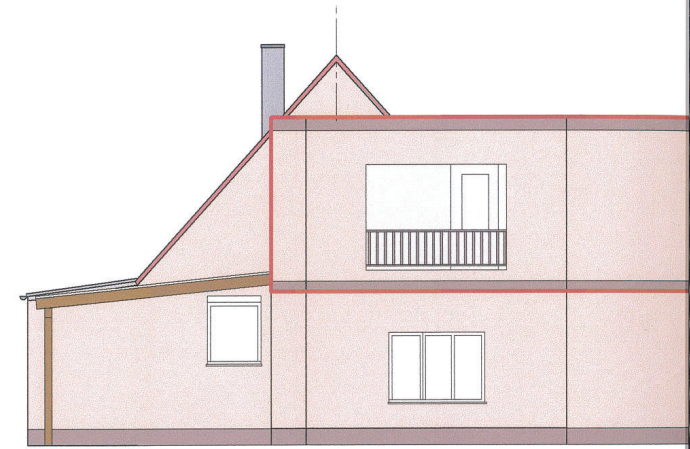

Westseite

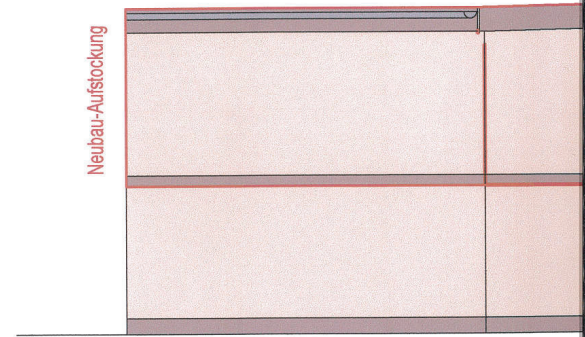
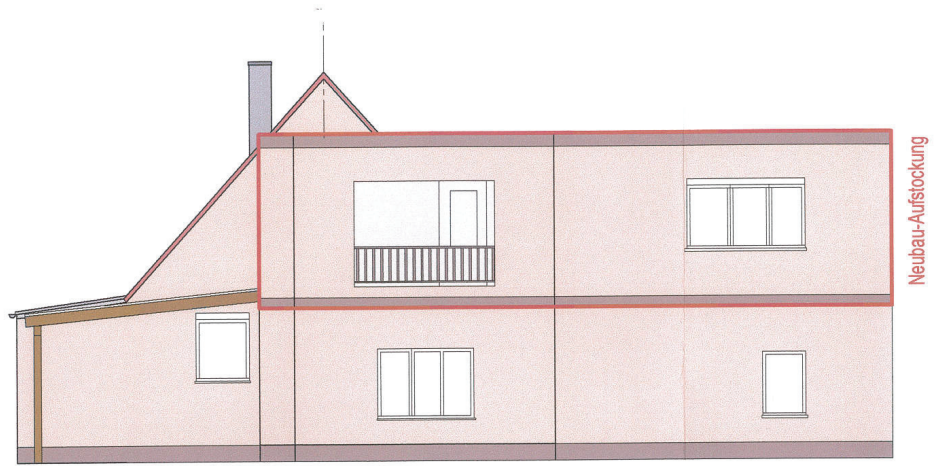
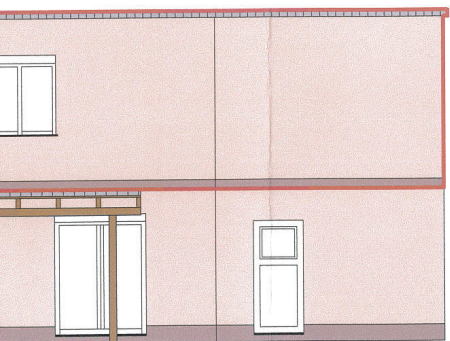

Westseite

Benutzung nach Maßgabe § 4 der Durchführungsverordnung zum Sächsischen Vermessungsgesetz.  
Der Auszug aus dem Liegenschaftskataster ist zur Entnahme von Maßen, insbesondere von Höhen, nicht  
Gefertigt durch: Landkreis Leipzig, Leipziger Str. 67, 04552 Borna

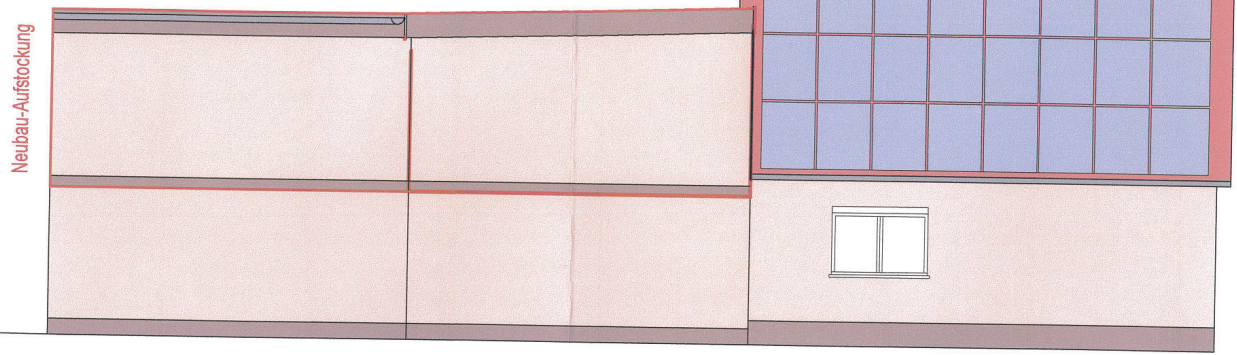
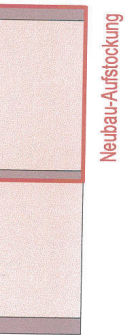

Südseite

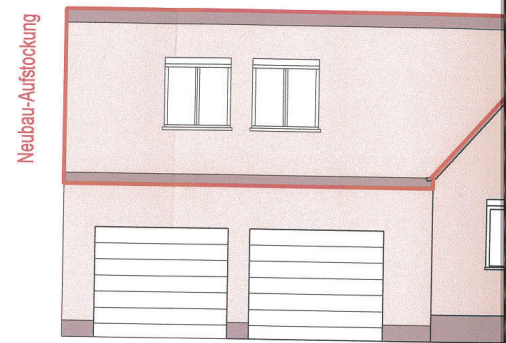

Ost



Benutzung nach Maßgabe § 4 der Durchführungsverordnung zum Sächsischen Vermessungs- und Katastergesetz  
Der Auszug aus dem Liegenschaftskataster ist zur Entnahme von Maßen, insbesondere von Grenzmaßen oder Grenzabständen nicht geeignet.  
Gefertigt durch: Landkreis Leipzig, Leipziger Str. 67, 04552 Borna

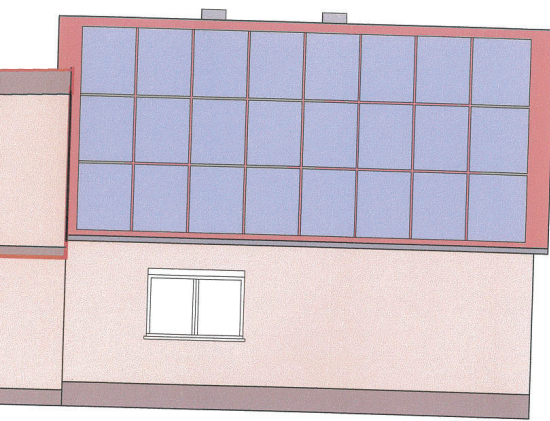

Südseite



Ostseite

TEILAUFRAG  
BESTEHEND AUS  
LANGE STRASSE 1  
BAUHERR:

ANTRAG NR. 12345  
M.: 1 : 100/

STEPHANI P. SCHULZE  
QUERSTRASSE 1  
TELEFON 0341 123456  
BEARBEITUNG