

<b>BAU · BLOCK</b> ARCHITEKTEN Pragerstraße 173 04299 Leipzig	Genehmigung	PLAN: Lageplan	MASSSTAB: 1:500
BAUHERR: Tommy Krauß Papiermühlenstraße 2, 04299 Leipzig	Einfamilienhaus Güldengossa Große Gasse 4b 04463 Großpösna	BLATT - NR. G 00	DATUM: 06.10.2020

Thuja-Hecke  
(Zypressengewächs) im  
Bestand entfernen

Zierkische

Birke im Bestand  
entfernen

Thuja-Hecke  
(Zypressengewächs) im  
Bestand entfernen

A

A

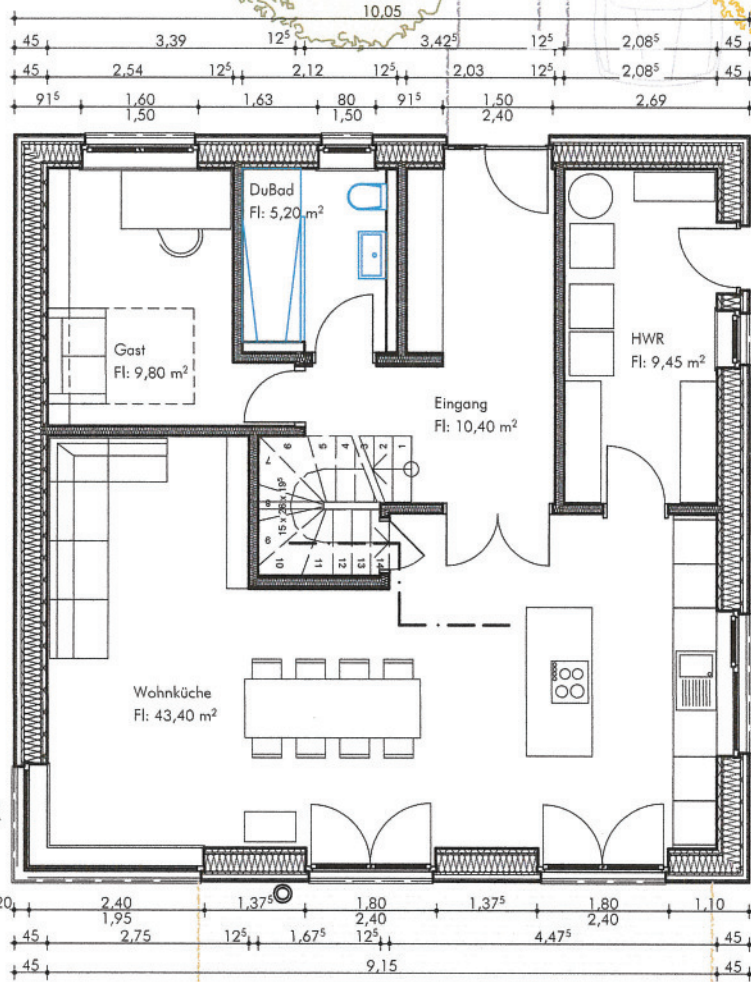

51  
1

Gewässer Verlauf  
Cröberbach

Thuja-Hecke  
(Zypressengewächs) im  
Bestand entfernen

Zugang  
Kl. Gasse

**BAU · BLOCK**  
ARCHITECTEN  
Pragerstraße 173 04299 Leipzig



Genehmigung

PLAN:  
Erdgeschoss

MASSSTAB:  
1:100

BAUHERR:  
Tommy Kraußer  
Papiermühlenstraße 2, 04299 Leipzig

*T. Kraußer*

Einfamilienhaus  
Güldengossa  
Große Gasse 4b  
04463 Großpösna

BLATT - NR:  
G 01



DATUM:  
06.10.2020

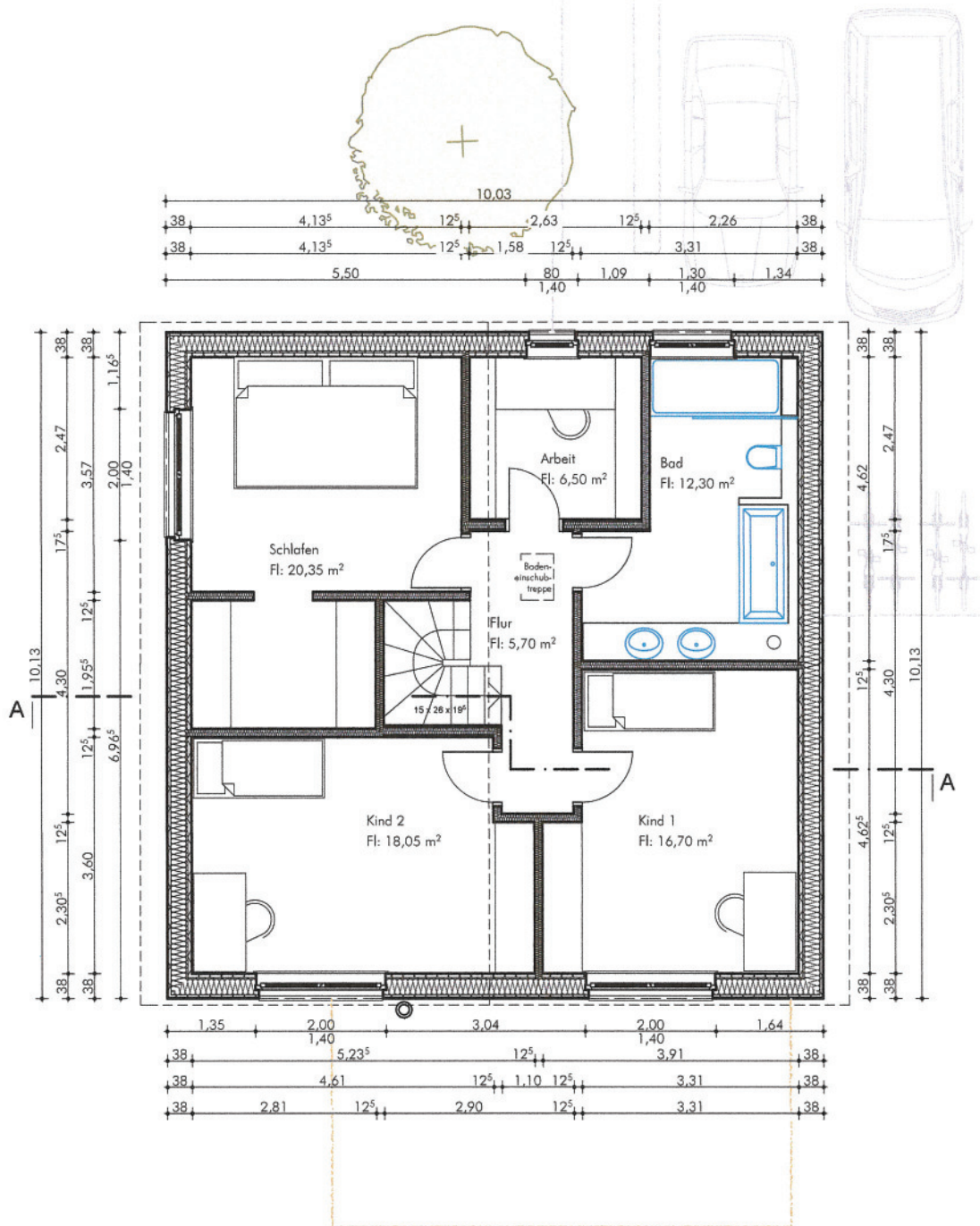

51  
1



<b>BAU - BLOCK</b> ARCHITEKTEN Pragerstraße 173 04299 Leipzig <i>J. Krauß</i>	Genehmigung	PLAN: Obergeschoss	MASSSTAB: 1:100
BAUHERR: Tommy Krauß Papiermühlenstraße 2, 04299 Leipzig <i>T. Krauß</i>	Einfamilienhaus Güldengossa Große Gasse 4b 04463 Großpösna	BLATT - NR: G 02	 DATUM: 06.10.2020

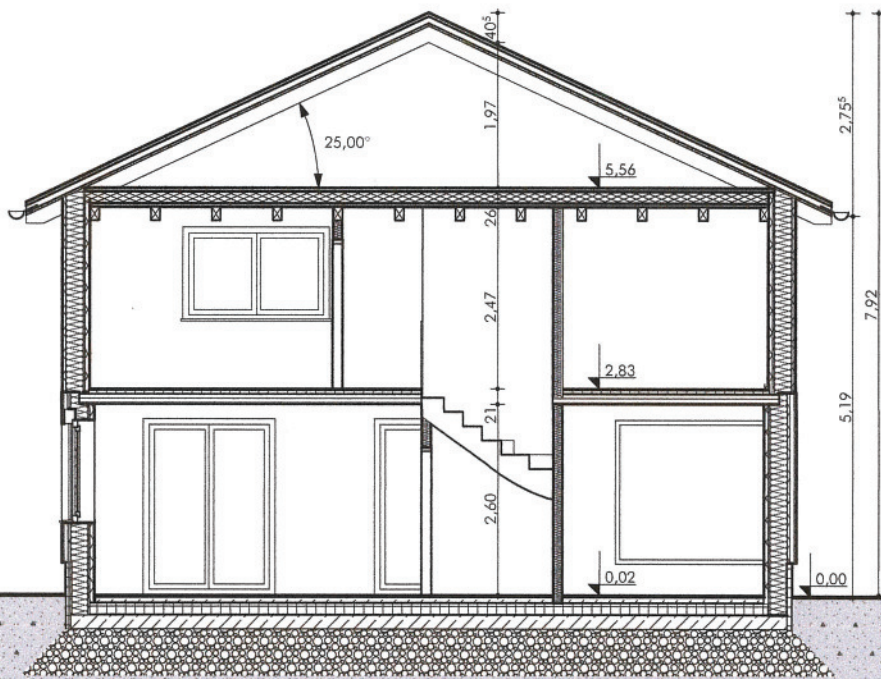

**BAU - BLOCK**  
 ARCHITEKTEN  
 Pragerstraße 173 04299 Leipzig

*Z. Heiderich*  
 5708

Genehmigung

PLAN:  
 Schnitt A-A

MASSSTAB:  
 1:100

BAUHERR:  
 Tommy Krauß  
 Papiermühlenstraße 2, 04299 Leipzig

*T. Krauß*

Einfamilienhaus  
 Güldengossa  
 Große Gasse 4b  
 04463 Großpösna

BLATT - NR:  
 G 03

DATUM:  
 06.10.2020



Nordansicht



Ostansicht



<p><b>BAU - BLOCK</b> ARCHITEKTEN Pragerstraße 173 04299 Leipzig</p>	<p>Genehmigung</p>	<p>PLAN: Ansichten Nord und Ost</p>	<p>MASSSTAB: 1:100</p>
<p>BAUHERR: Tommy Krauß Papiermühlenstraße 2, 04299 Leipzig</p>	<p>Einfamilienhaus Güldengossa Große Gasse 4b 04463 Großpösna</p>	<p>BLATT - NR: G 04</p>	<p>DATUM: 06.10.2020</p>



Südansicht

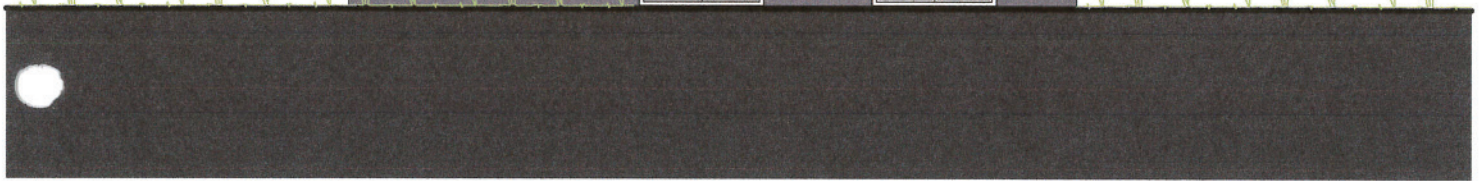

Westansicht

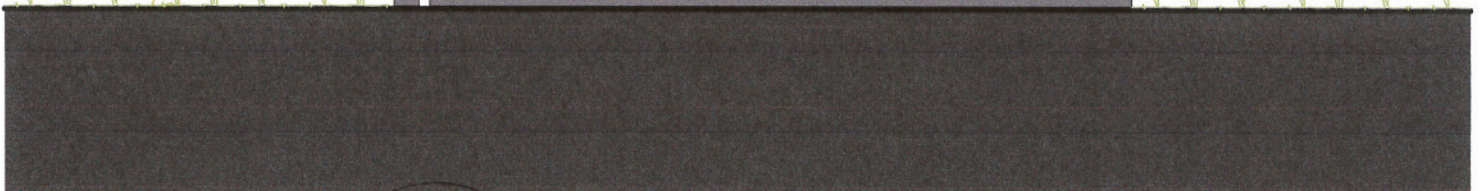

<p><b>BAU · BLOCK</b> ARCHITEKTEN Pragerstraße 173 04299 Leipzig</p>	<p>Genehmigung</p>	<p>PLAN: Ansichten Süd und West</p>	<p>MASSSTAB: 1:100</p>
<p>BAUHERR: Tommy Krauß Papiermühlenstraße 2, 04299 Leipzig</p>	<p>Einfamilienhaus Güldengossa Große Gasse 4b 04463 Großpösna</p>	<p>BLATT - NR: G 05</p>	<p>DATUM: 06.10.2020</p>



Flurstück 51/1 Gem. Güldengossa

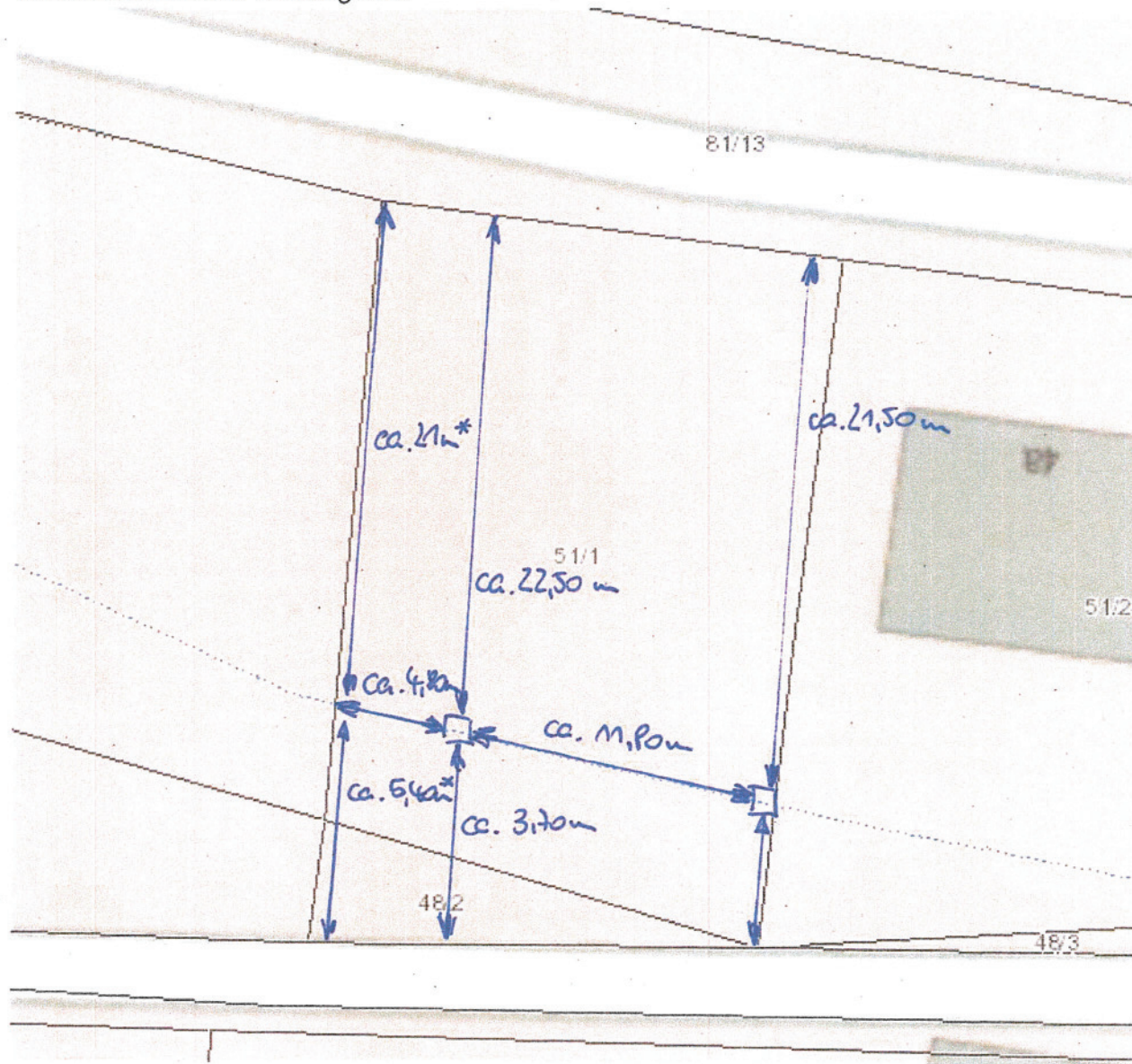

Die Maße wurden mittig von den Schächten beginnend bis hin zur Grundstücksgrenze mittels eines Messrades und eines Langbandmaßes gemessen

Die gemessenen Abstände sind Näherungswerte, da keine amtliche Vermessung vorgenommen wurde. Es handelt sich bei den Angaben um keine rechtsverbindliche Feststellung des exakten Gewässerverlaufes, die Einhaltung der Abstände zum Gewässer obliegt dem Bauherrn.

\* Abstand zum vermuteten Gewässerverlauf, da eine Regelung zum Nachbarflurstück 49/1 nicht möglich war. Im Zweifelsfall sollte dieser Abstand nochmals in Hinblick auf den nächsten Schacht gemessen werden.

Kortabasis: RAPS  
Zedlung nicht wasserbezogen