

Auenhainer Straße 41-41h
Maßstab 1 : 1 500

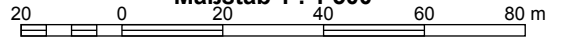

109a

20

108
2

110
2

110/1

190
8

Auenhainer Straße

25
10

25
4

25
14

25
17

25
11

25
18

25
19

25
28

83
8

83
7

83
6

83
5

83
4

83
3

25
13

25
15

25
16

25
17

25
31

25
32

25
33

25
34

25
35

25
36

25
37

25
38

25
39

25
40

25
41

25
42

25
43

25
44

25
45

25
46

25
47

25
23

25
24

25
25

25
26

25
27

25
28

25
29

25
30

Umplanung 4 Garagen
zu 2 Garagen und 2 Carports
+3.07 +3.05 +2.88 +3.00 +

28
1

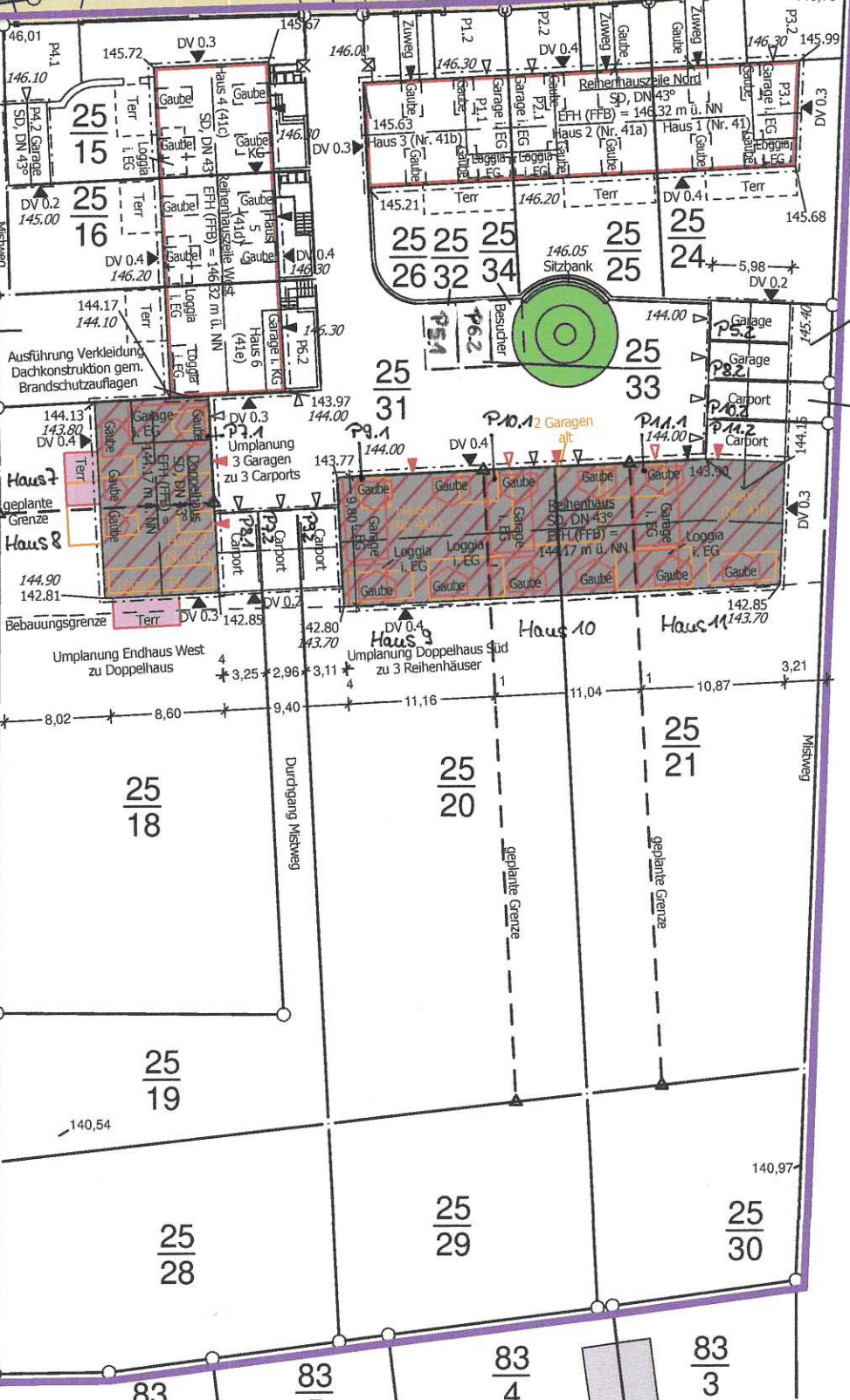

Gefertigt: Delitzsch, den 10.02.2020
 Bearbeiter: Marisa Killinger
 Geprüft: E. Angerer



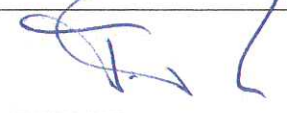
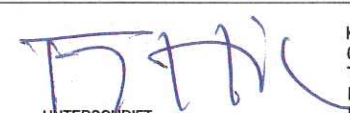

BAUHERR Reinbau GmbH 27.03.20 DATUM	UNTERSCHRIFT 	A Kickerlingsberg 6 04105 Leipzig K i c
ARCHITEKT Frank Hippler 27.03.20 DATUM	UNTERSCHRIFT 	Kickerlingsberg 6 04105 Leipzig Tel: 0341/9004470 Fax: 0341/9004473 E-Mail: info@reinbau.de
PROJEKT Neubau Wohnanlage mit 11 Wohneinheiten Auenhainer Straße 41 - 41h 04463 Güldengossa Deutschland		n s e r g 6
PROJEKTNUMMER GÜL	INHALT	
MAßSTAB 1:100	Doppelhaus West - Grundriss EG	
BLATTGRÖßE (mm) 420 x 297	BEARBEITER DW	PLANNUMMER G.03.01.01
DATEINAME Güldengossa 5RH.pln	INDEX a	DATUM 18.03.2020
LEISTUNGSPHASE GENEHMIGUNGSPLANUNG		

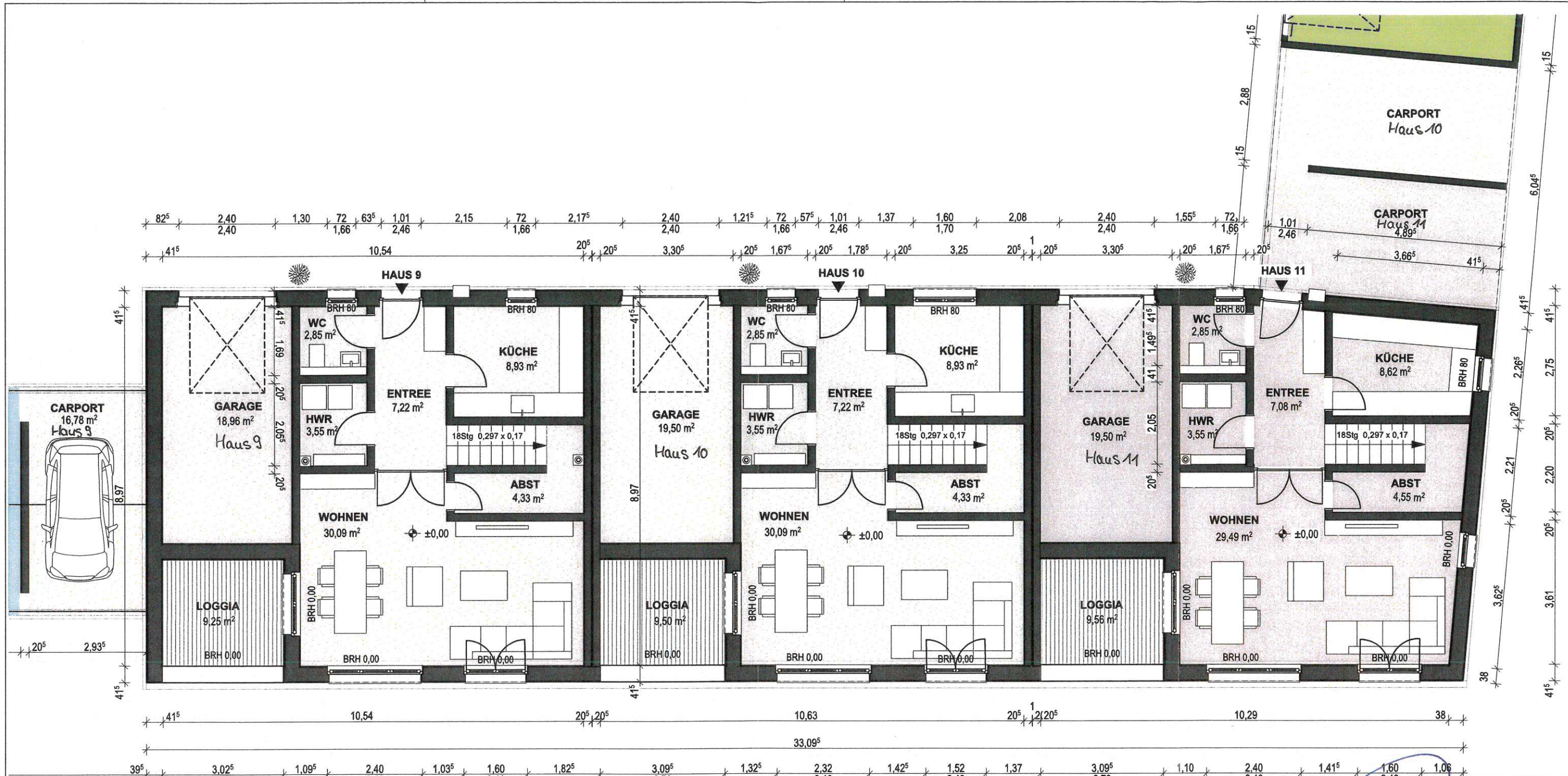

BAUHERR Reinbau GmbH 27.03.20 DATUM		A Kickerlingsberg 6 04105 Leipzig K i c	
ARCHITEKT Frank Hippler 27.03.20 DATUM		Kickerlingsberg 6 04105 Leipzig Tel: 0341/9004470 Fax: 0341/9004473 E-Mail: info@reinbau.de	
PROJEKT Neubau Wohnanlage mit 11 Wohneinheiten Auenhainer Straße 41 - 41h 04463 Güldengossa Deutschland			
PROJEKTNUMMER	INHALT		
GÜL			
MAßSTAB	Reihenhaus Süd - Grundriss EG		
1:100			
BLATTGRÖßE [mm]	BEARBEITER	PLANNUMMER	INDEX
420 x 297	DW	G.04.01.01	a
DATEINAME	LEISTUNGSPHASE		
Güldengossa 5RH.pln	GENEHMIGUNGSPLANUNG		
			DATUM
			18.03.2020

Reihenhaus West - Planung unverändert gem.
Baugenehmigung

DOPPELHAUS
WEST

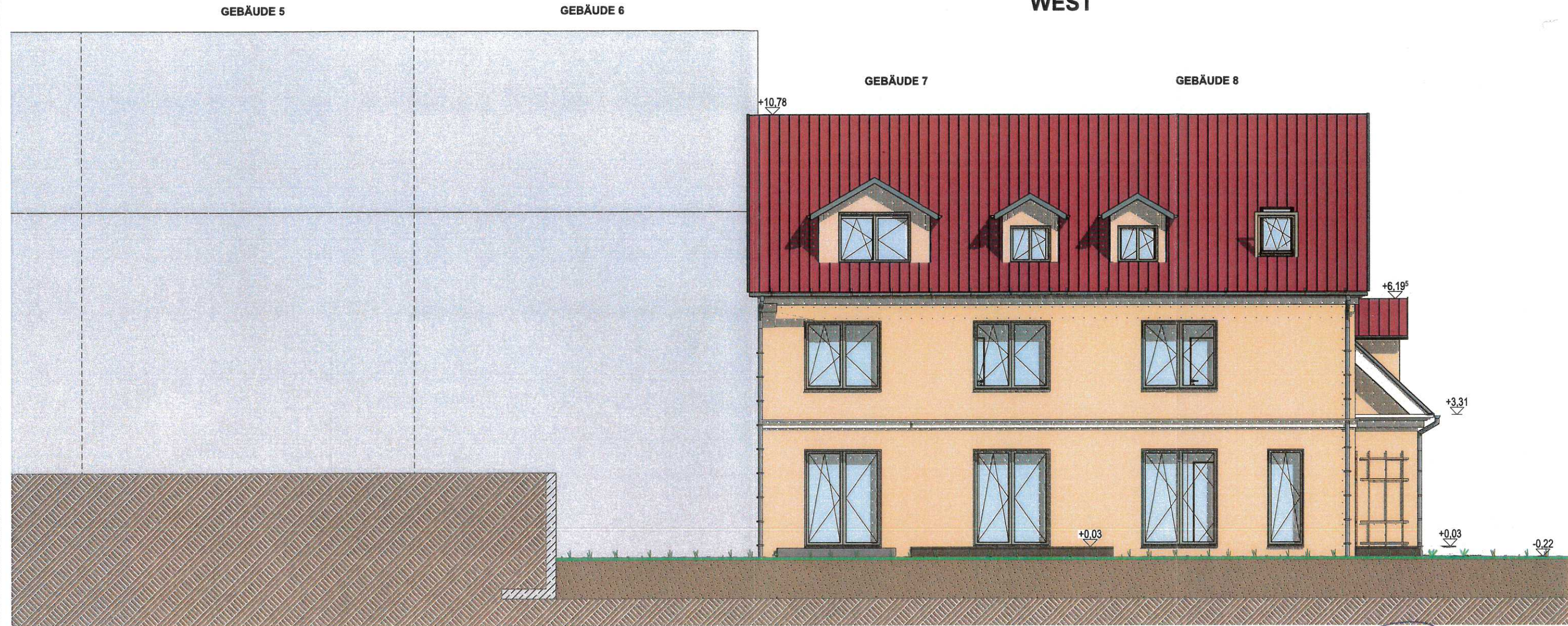

G.04.04.05

Ansicht West DH

1:100

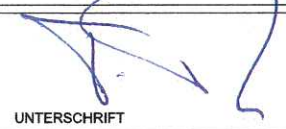
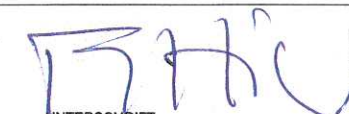
BAUHERR Reinbau GmbH 27.03.20 DATUM	UNTERSCHRIFT 	A Kickerlingsberg 6 04105 Leipzig K i c k
ARCHITEKT Frank Hippler 27.03.20 DATUM	UNTERSCHRIFT 	Kickerlingsberg 6 04105 Leipzig Tel 0341/9004470 Fax 0341/9004473 E-Mail: info@reinbau.de n g s e r g 6
PROJEKT Neubau Wohnanlage mit 11 Wohneinheiten Auenhainer Straße 41 - 41h 04463 Güldengossa Deutschland		
PROJEKTNUMMER GÜL	INHALT Reihenhaus West / Doppelhaus West - Ansicht West	
MAßSTAB 1:100	BLATTGRÖßE [mm] 420 x 297	BEARBEITER DW
DATEINAME Güldengossa 5RH.pln	PLANNUMMER G.02.04.02	INDEX b
	DATUM 18.03.2020	LEISTUNGSPHASE GENEHMIGUNGSPLANUNG



G.04.04.02

Reihenhaus West - Planung unverändert gem.
Baugenehmigung

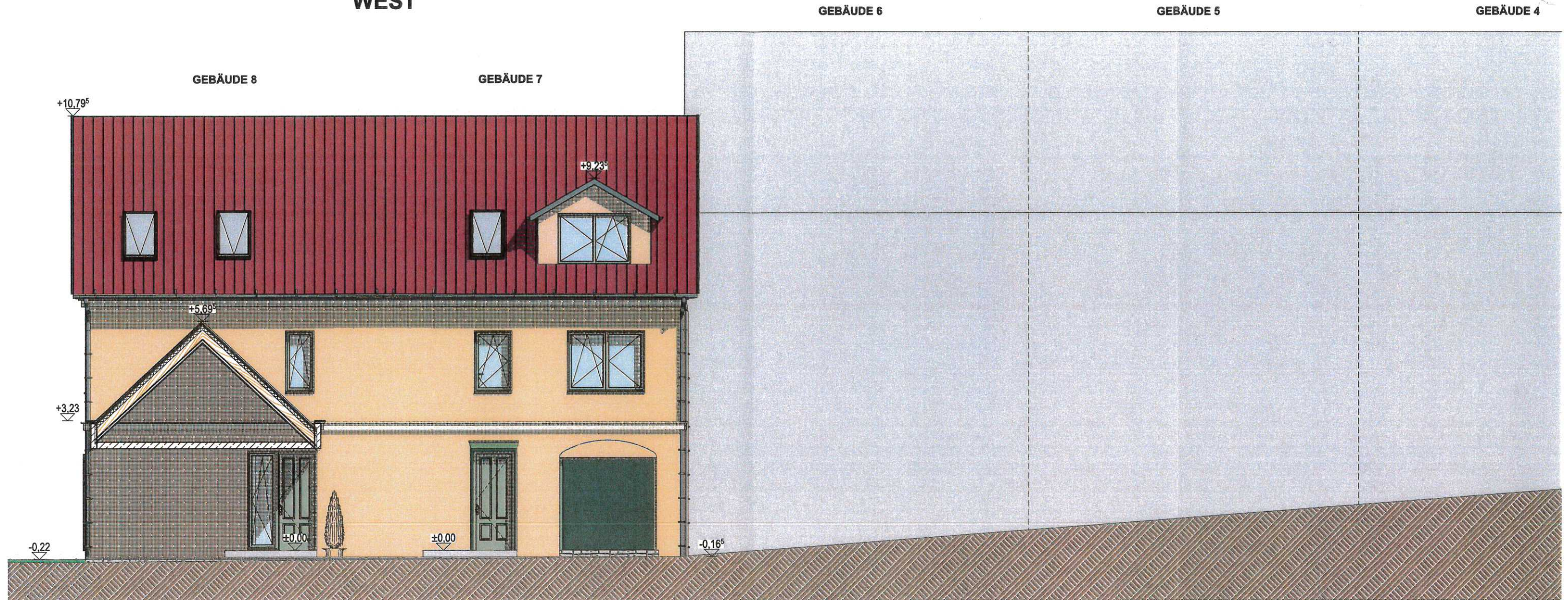

DOPPELHAUS
WEST



G.04.04.04

Ansicht Ost DH

1:100

BAUHERR Reinbau GmbH 27.03.20 DATUM	UNTERSCHRIFT 	A Kickerlingsberg 6 04105 Leipzig K i c k
ARCHITEKT Frank Hippler 27.03.20 DATUM	UNTERSCHRIFT 	Kickerlingsberg 6 04105 Leipzig Tel 0341/9004470 Fax 0341/9004473 E-Mail: info@reinbau.de n g s e r g 6
PROJEKT Neubau Wohnanlage mit 11 Wohneinheiten Auenhainer Straße 41 - 41h 04463 Güldengossa Deutschland		
PROJEKTNUMMER GÜL	INHALT Reihenhaus West / Doppelhaus West - Ansicht Ost	
MAßSTAB 1:100		
BLATTGRÖßE [mm] 420 x 297	BEARBEITER DW	PLANNUMMER G.02.04.01
	INDEX b	DATUM 18.03.2020
DATEINAME Güldengossa 5RH.pln	LEISTUNGSPHASE GENEHMIGUNGSPLANUNG	



3.04.04.03

Ansicht Nord

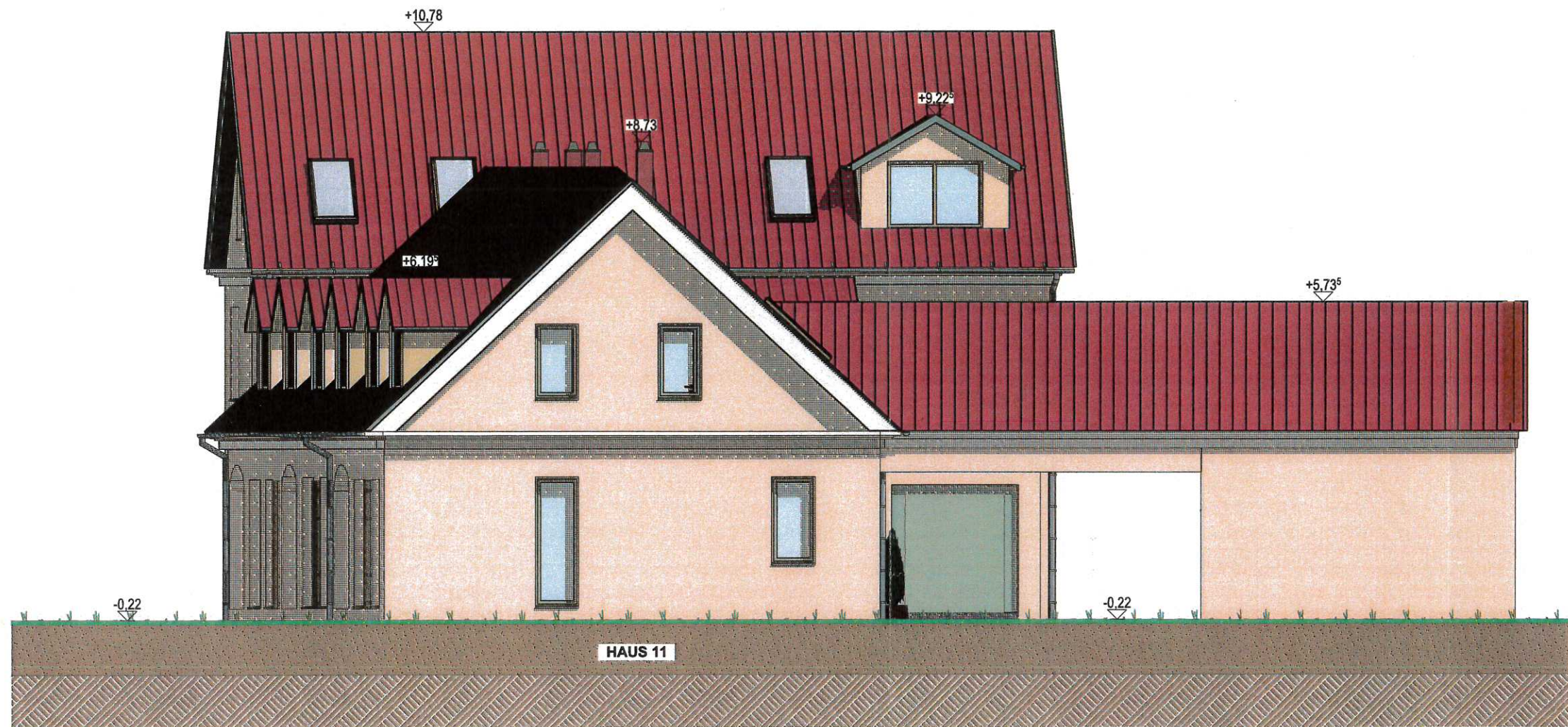

G.04.04.01

Ansicht Ost

1:100

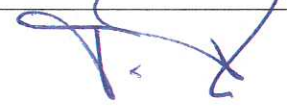
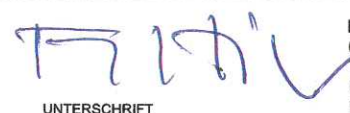
BAUHERR Reinbau GmbH 27.03.20	 UNTERSCHRIFT		A Kickerlingsberg 6 04105 Leipzig K i c
ARCHITEKT Frank Hippler 27.03.20	 UNTERSCHRIFT		Kickerlingsberg 6 04105 Leipzig Tel 0341/9004470 Fax 0341/9004473 E-Mail: info@reinbau.de n g s e r g 6
PROJEKT Neubau Wohnanlage mit 11 Wohneinheiten Auenhainer Straße 41 - 41h 04463 Guldengossa Deutschland			
PROJEKTNUMMER GÜL	INHALT		
MAßSTAB 1:100	Reihenhaus Süd - Ansicht Ost		
BLATTGRÖßE [mm] 420 x 297	BEARBEITER DW	PLANNUMMER G.04.04.01	INDEX a
DATEINAME Guldengossa 5RH.pln	LEISTUNGSPHASE GENEHMIGUNGSPLANUNG		
			DATUM 18.03.2020

REIHENHAUS SÜD

GEBÄUDE 9

GEBÄUDE 10

GEBÄUDE 11



Ansicht Süd

1:100

DK	Dreh-, Kipfenster
F	Festverglasung
SF	Schiebefenster
BRH	Brüstungshöhe, OK FFB bis OK Fensterbank
GF	Raumfläche
RH	Raumhöhe
HA	Hausanschlüsse (Wasser, Abwasser, Strom, Gas)
±0,00	Höhenangabe des Fertigfußbodens bez. auf 0,00 m - Grundriss
+1,20 ^s	Höhenangabe des Fertigfußbodens bez. auf 0,00 m - Schnitt
+1,20	Höhenangabe des Rohfußbodens bez. auf 0,00 m - Schnitt
A▲ —▲A	Verlauf Schnitlinie
- - -	Grundstücksgrenze
- - -	Baugrenze
■	Gründach
■	Flachdach



Güldengossa_Perspektive1

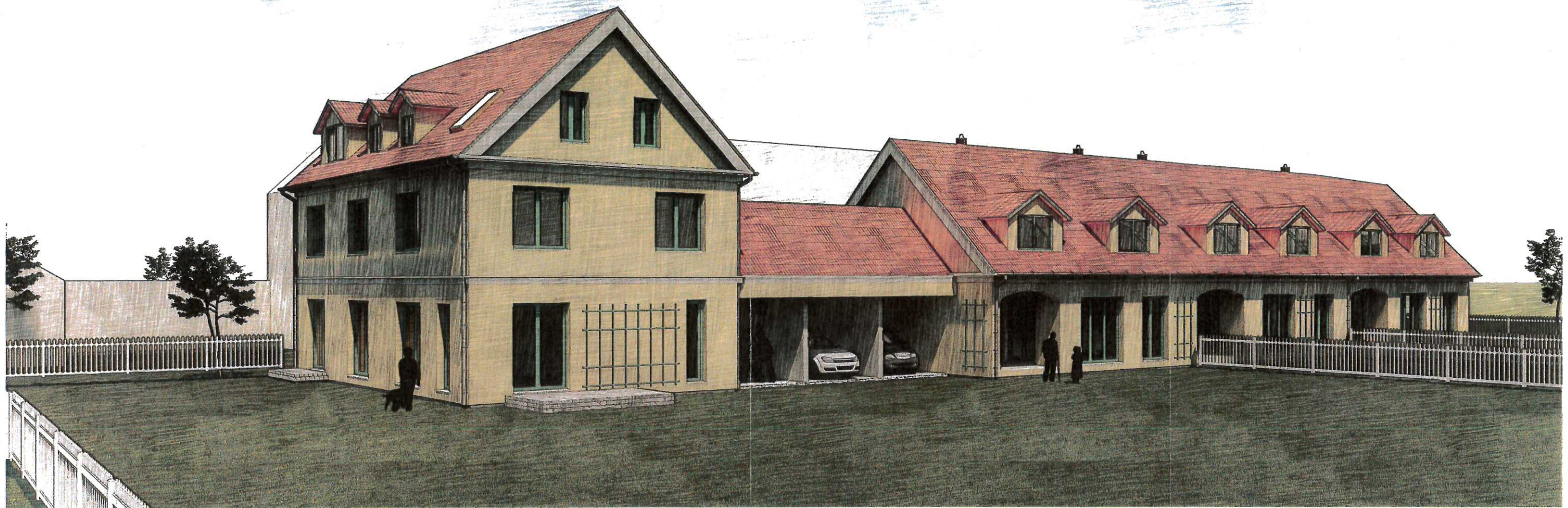

1:3,45

BAUHERR Reinbau GmbH 27.03.20		Kickerlingsberg 6 04105 Leipzig	
DATUM	UNTERSCHRIFT	K i c	
ARCHITEKT Frank Hippler 27.03.20		Kickerlingsberg 6 04105 Leipzig Tel: 0341/9004470 Fax: 0341/9004473 E-Mail: info@reinbau.de	
DATUM	UNTERSCHRIFT	n g s e r g 6	
PROJEKT Neubau Wohnanlage mit 11 Wohneinheiten Auenhainer Straße 41 - 41h 04463 Güldengossa Deutschland			
PROJEKTNUMMER GÜL	INHALT		
MARSTAB 1:1	Perspektive _ Hof Nord		
BLATTGRÖßE [mm] 420 x 297	BEARBEITER DW	PLANNUMMER G.06.07.02b	INDEX DATUM 04.03.2020
DATEINAME Güldengossa 5RH.pln	LEISTUNGSPHASE GENEHMIGUNGSPLANUNG		

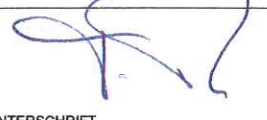

Güldengossa_Perspektive2

1:3,45

BAUHERR Reinbau GmbH 27.03.20 DATUM	UNTERSCHRIFT 	A Kickerlingsberg 6 04105 Leipzig K i c		
ARCHITEKT Frank Hippler 27.03.20 DATUM	UNTERSCHRIFT 	Kickerlingsberg 6 04105 Leipzig Tel 0341/9004470 Fax 0341/9004473 E-Mail: info@reinbau.de n g s e r g 6		
PROJEKT Neubau Wohnanlage mit 11 Wohneinheiten Auenhainer Straße 41 - 41h 04463 Güldengossa Deutschland				
PROJEKTNUMMER GÜL	INHALT			
MAßSTAB 1:1	Perspektive 02			
BLATTGRÖßE [mm] 420 x 297	BEARBEITER DW	PLANNUMMER G.06.07.02	INDEX	DATUM 04.03.2020
DATEINAME Güldengossa 5RH.pln	LEISTUNGSPHASE GENEHMIGUNGSPLANUNG			