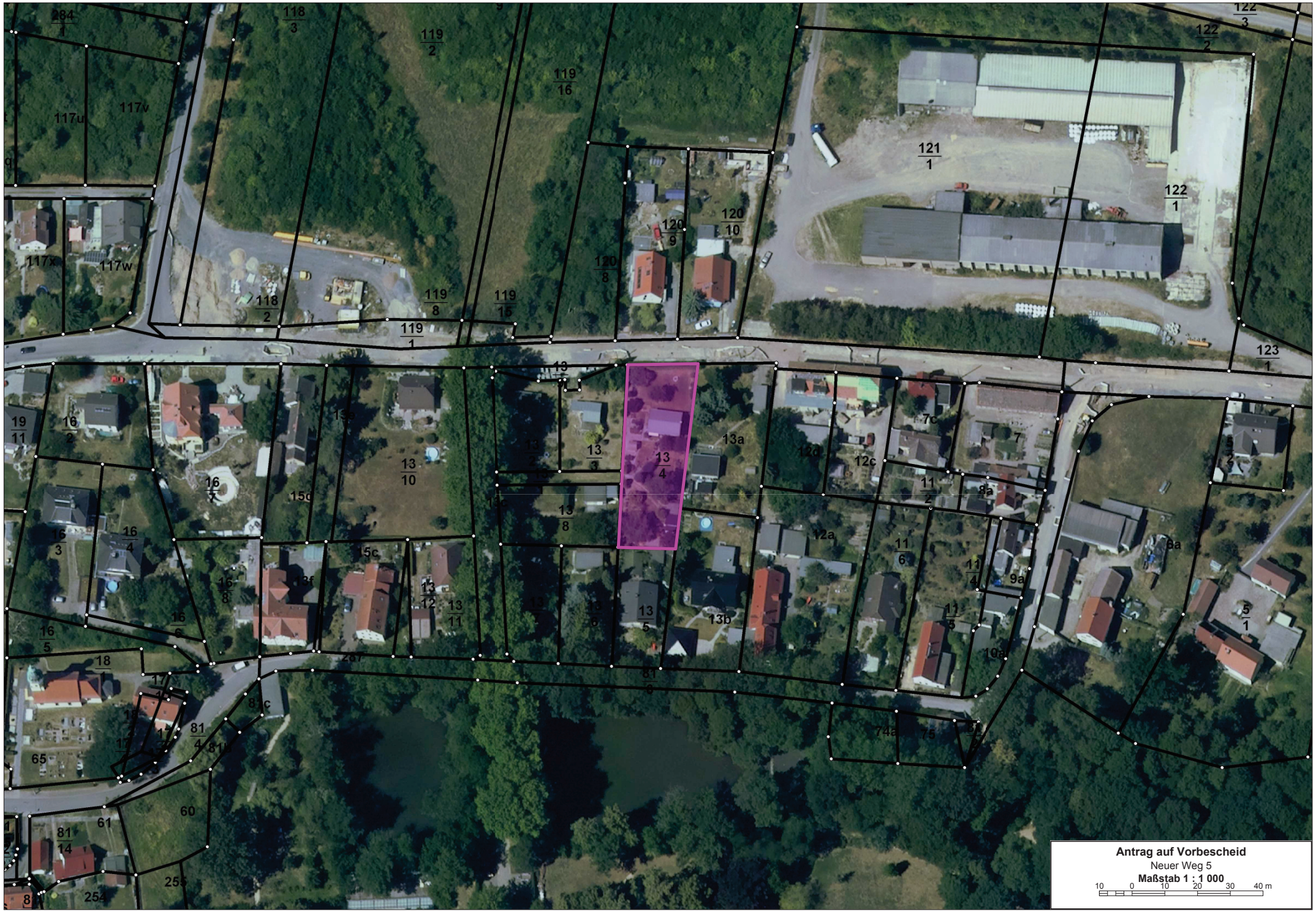
Antrag auf Vorbescheid
Neuer Weg 5
Maßstab 1 : 1 000
10 0 10 20 30 40 m

Vermessungsverwaltung des Freistaates Sachsen
Landkreis Leipzig

Leipziger Straße 67
04552 Borna

Auszug aus dem Liegenschaftskataster

Liegenschaftskarte 1:1000

Erstellt am 13.12.2019

Flurstück: 13/4
Gemarkung: Güldengossa (5652)

Gemeinde: Großpösna
Kreis: Landkreis Leipzig

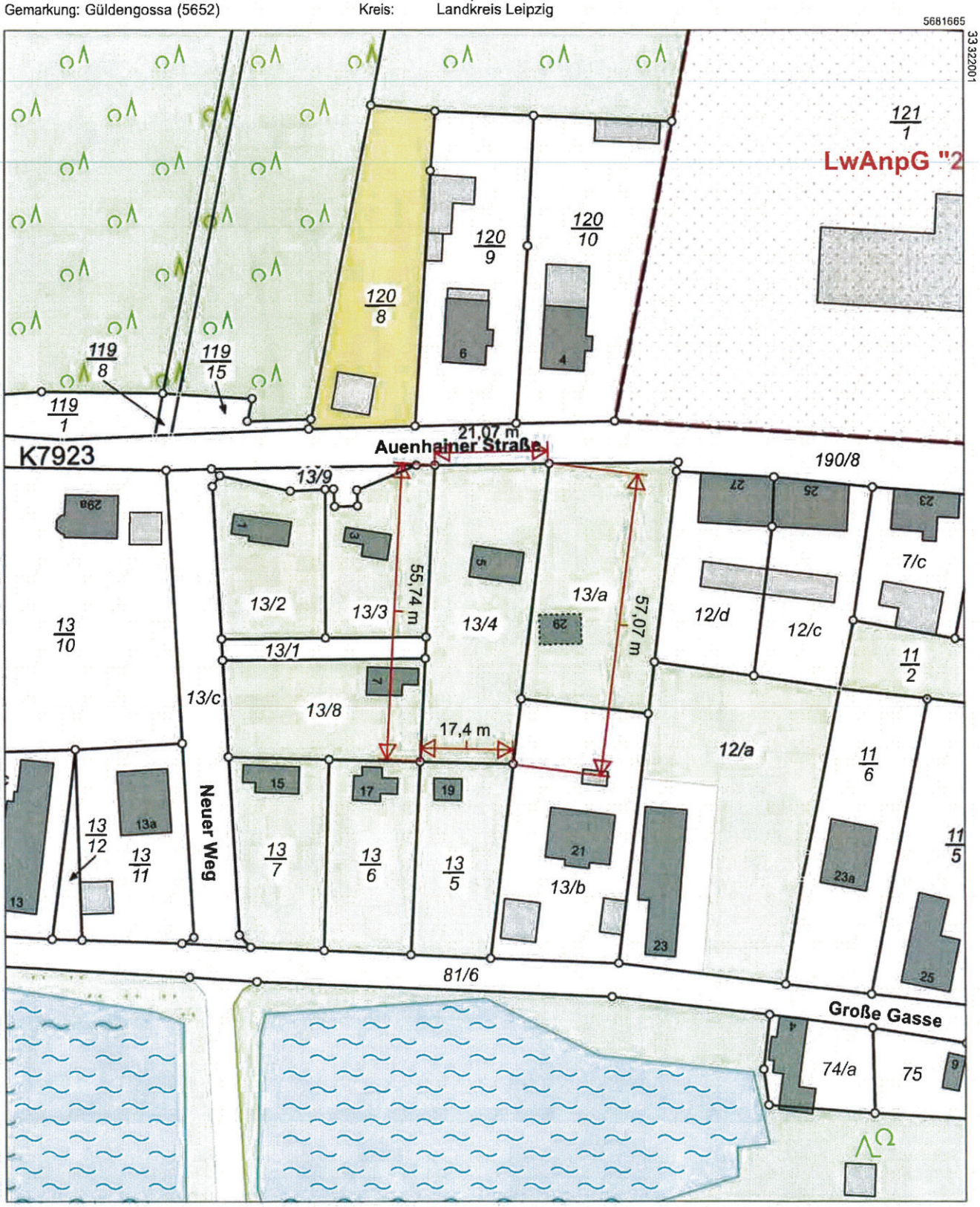

Maßstab 1:1000 0 10 20 30 Meter

Benutzung nach Maßgabe § 4 der Durchführungsverordnung zum Sächsischen Vermessungs- und Katastergesetz
Der Auszug aus dem Liegenschaftskataster ist zur Entnahme von Maßen, insbesondere von Grenzmaßen oder Grenzabständen nicht geeignet.
Gefertigt durch: Landkreis Leipzig, Leipziger Str. 67, 04552 Borna

Vermessungsverwaltung des Freistaates Sachsen
Landkreis Leipzig

Leipziger Straße 67
04552 Borna

Auszug aus dem Liegenschaftskataster

Liegenschaftskarte 1:1000

Erstellt am 13.12.2019

Flurstück: 13/4
Gemarkung: Güldengossa (5652)

Gemeinde: Großpösna
Kreis: Landkreis Leipzig

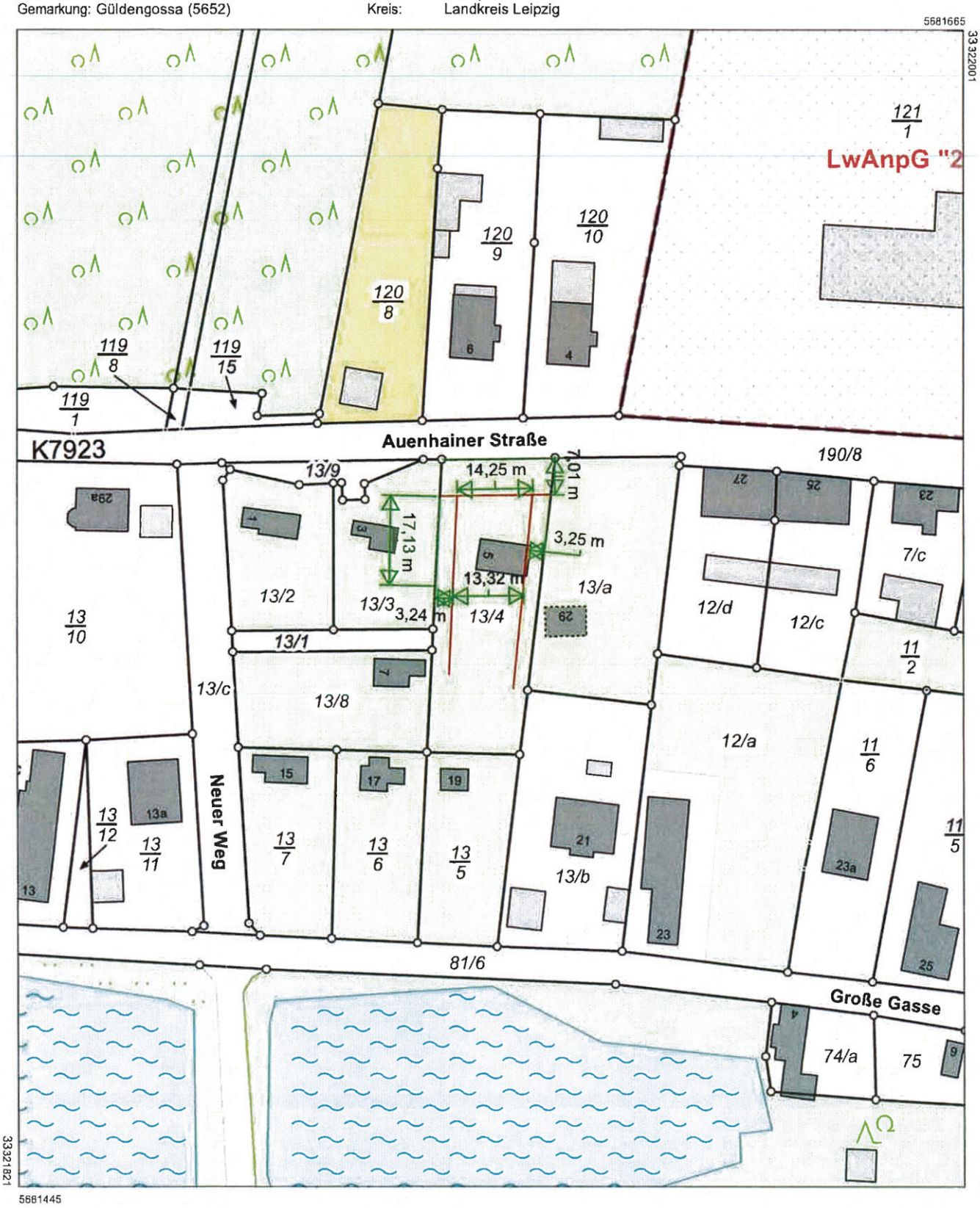

Maßstab 1:1000 0 10 20 30 Meter

Benutzung nach Maßgabe § 4 der Durchführungsverordnung zum Sächsischen Vermessungs- und Katastergesetz
Der Auszug aus dem Liegenschaftskataster ist zur Entnahme von Maßen, insbesondere von Grenzmaßen oder Grenzabständen nicht geeignet.
Gefertigt durch: Landkreis Leipzig, Leipziger Str. 67, 04552 Borna

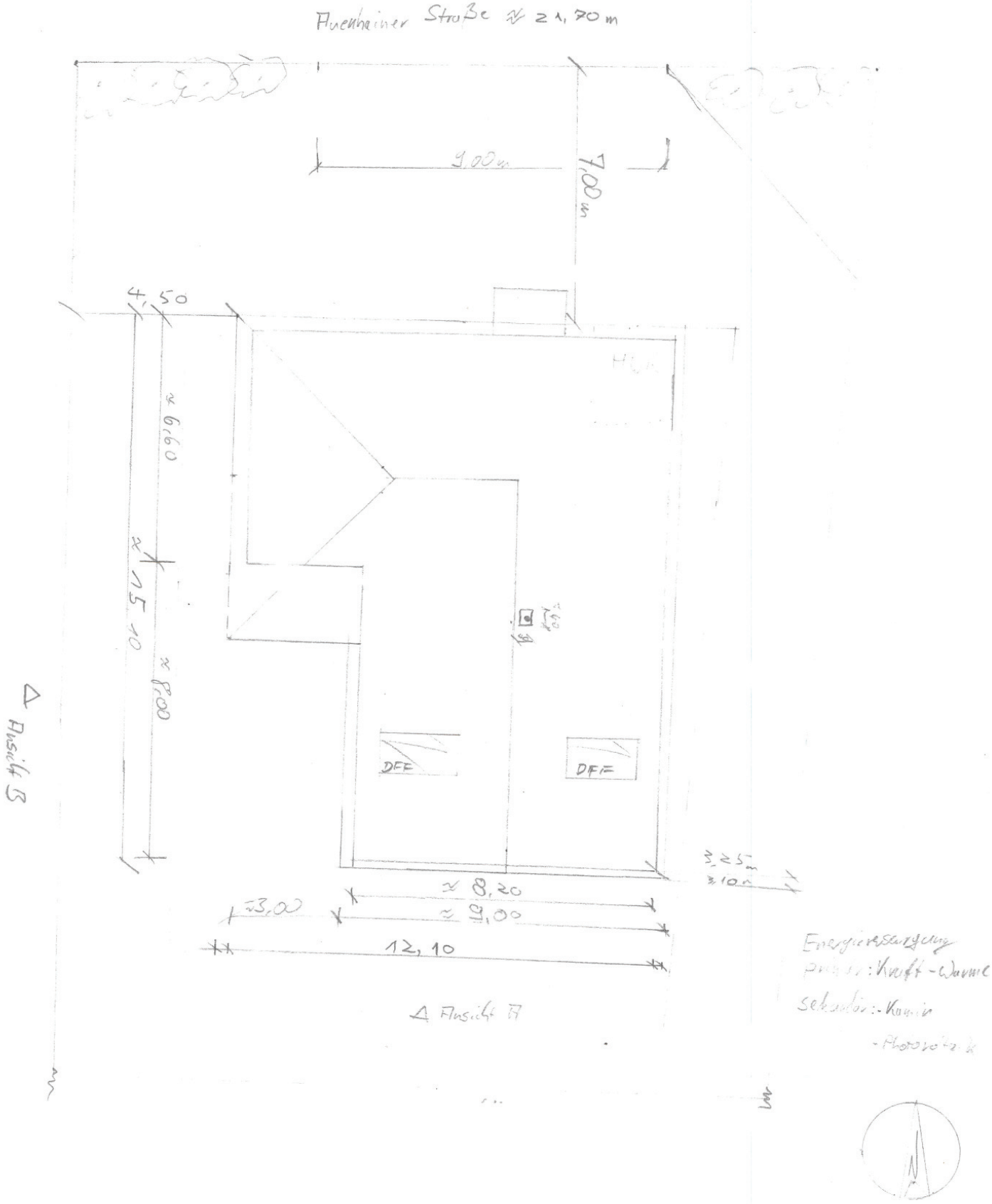

Grundriss

Bauvorantrage Neuer Weg 5 Güldengossa	
Flurstück 1314 Gemarkung Güldengossa	Maßstab 27.04.2020 1:100
Verfasser/Bauherr Gregor-Fuchs-Str. 30 F. Schulz 04318 Leipzig	

Ansicht A

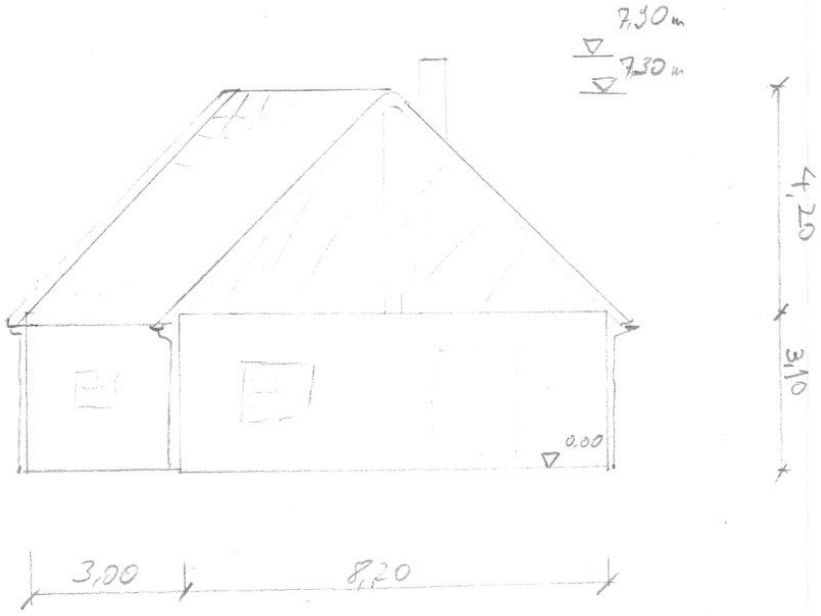

Ansicht B

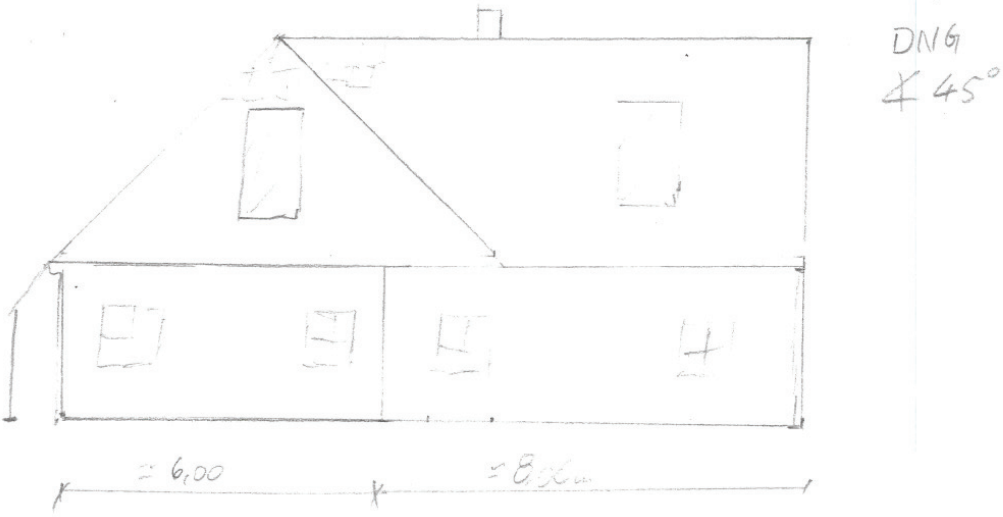

Ansichten

Bauvorantrag Neuer Weg 5 Gildengossa	
Flurstück 13/4 Gemarkung Gildengossa	Maßstab 27.04.2010 1:100
Verfasser / Bauherr F. Schulz	Gregor-Fuchs-Str. 30 04318 Leipzig

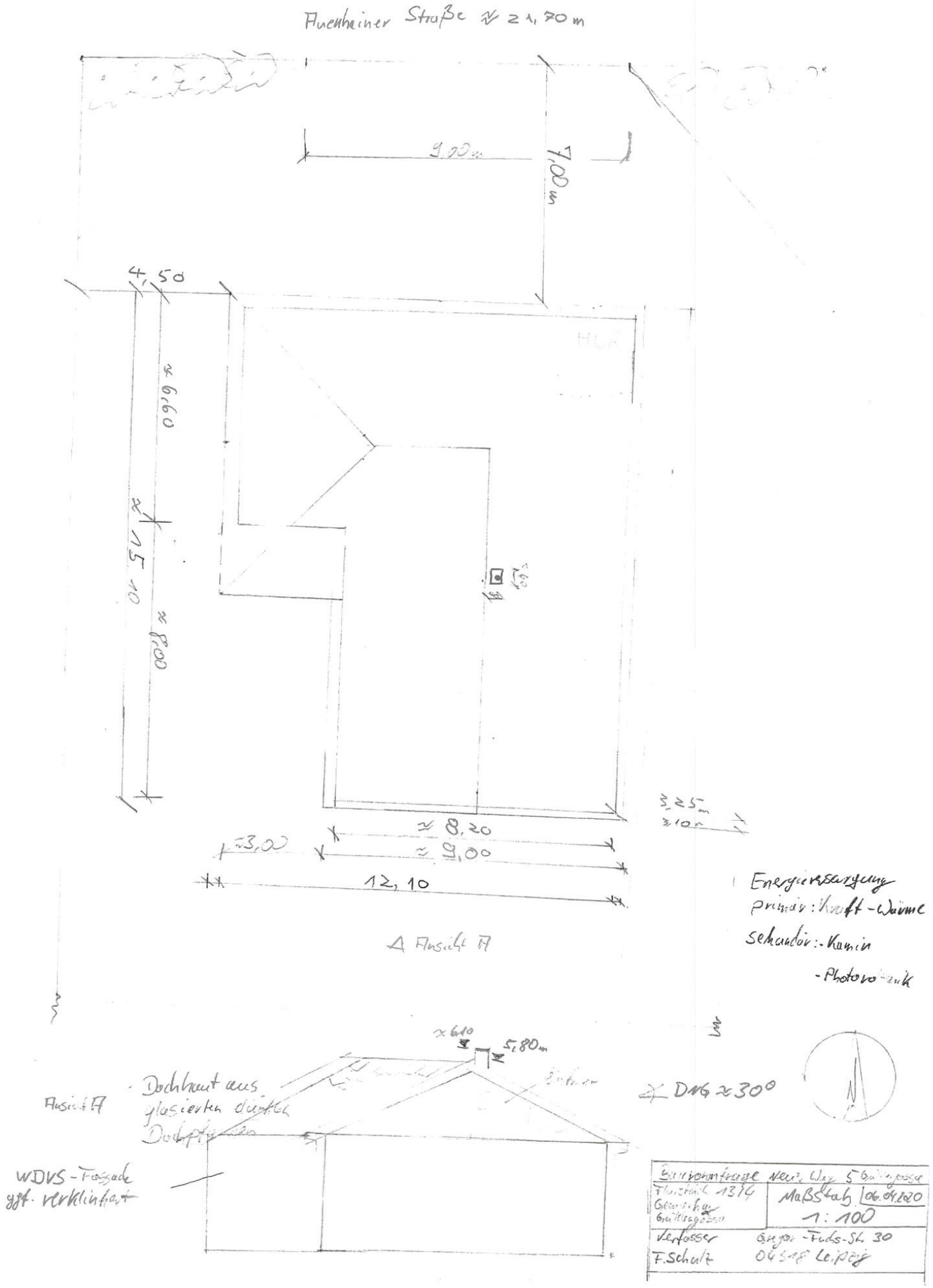
Auenhainer Straße ≈ 21,70 m
9,00 m
7,00 m
4,50
≈ 6,60
≈ 15,10
≈ 8,00
3,25 m
3,10 m
≈ 8,20
≈ 3,00
≈ 9,00
12,10
Ansicht A
Energieversorgung
primär: Kraft-Wärme
sekundär: - Kamin
- Photovoltaik
≈ 6,10
5,80 m
Ansicht A
Dachhaut aus glasierten dünnen Dachpfannen
∡ DNG ≈ 30°
WDVS-Fassade ggf. verklinkert
Bauvorantrage Neuer Weg 5 Güldengasse
Flurstück 1314 Gemarkung Güldengossa
Maßstab 06.04.2020
1:100
Verfasser
F. Schulz
Gregor-Fuchs-Str. 30
04318 Leipzig