



Dieser Lageplan ist urheberrechtlich geschützt!  
Er darf nur für den vorgesehenen Zweck verwendet werden.  
Eine Vervielfältigung, auch auszugsweise, bedarf der Zustimmung des Verfassers.





FIRST +7,51

TRAUFE +5,83

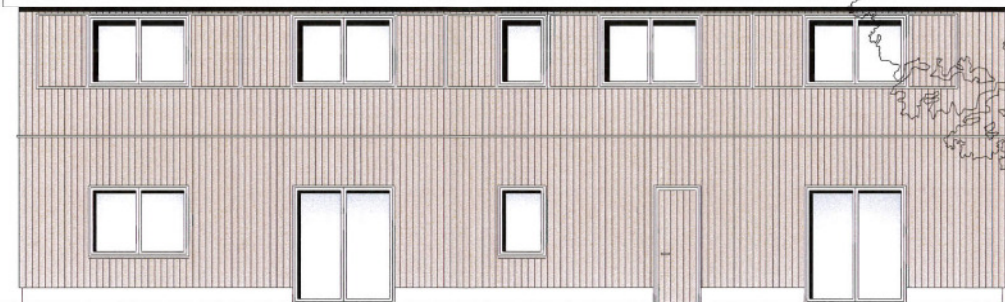

OKG ±0,00 (151,10 müNNH)

SÜD-WEST

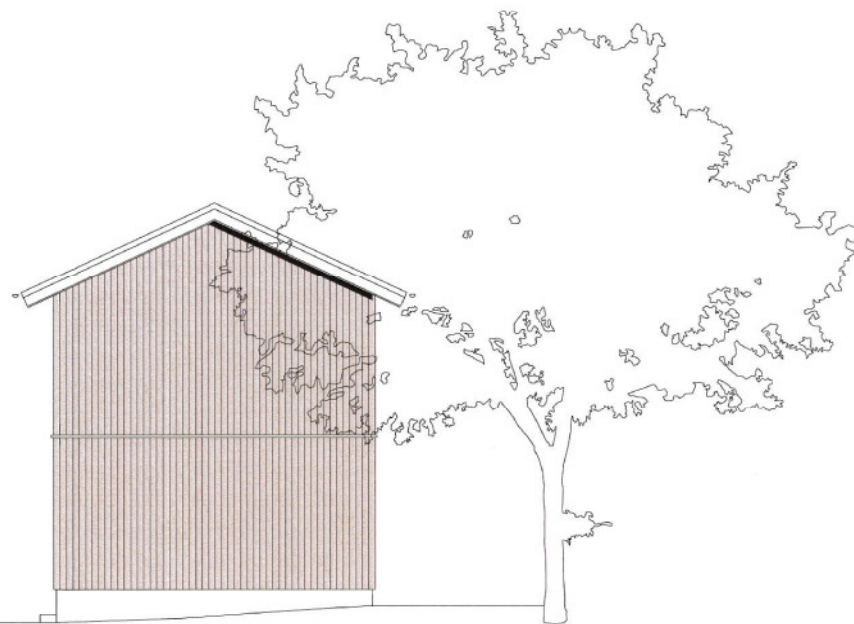

NORD-WEST

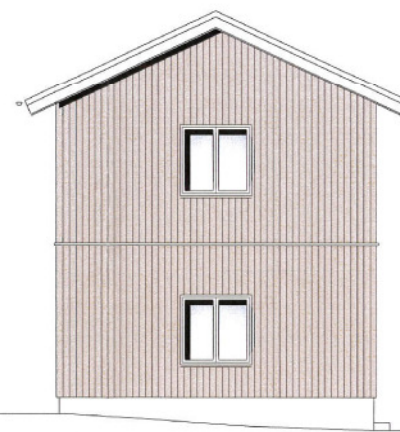

SÜD-OST



**ASUNA**  
 atelier für strategische und nachhaltige architektur  
 Folgerstraße 79 | 04275 Leipzig  
 0171 3469656 | stenzel@asuna-leipzig.de | www.asuna-leipzig.de

± 0,000 = 151,10 müNNH

06/01/2020

PROJEKT:

**Neubau Einfamilienhaus mit  
 Einliegerwohnung  
 Familie Goldbach / Lauenburg  
 Oskar-Uhlmann-Straße 2c  
 04463 Großpösna**

BAUHERR:

**Familie Goldbach / Lauenburg  
 Magdeborner Straße 25  
 04463 Großpösna**

ENTWURFSVERFASSER / ARCHITEKT:

**ASUNA**  
 Dipl.Ing.(FH)Architekt D.Stenzel  
 August-Bebel-Straße 79  
 04275 Leipzig

0171 3469656  
 stenzel@asuna-leipzig.de

DARSTELLUNG:

**ANSICHTEN SW / NW / SO**

LEISTUNGSPHASE:

**GENEHMIGUNGSPLANUNG**

M.:  
1 : 100

D.:  
06 / 01 / 2020

B.:  
G 003

FIRST +7,51

TRAUFE +5,83

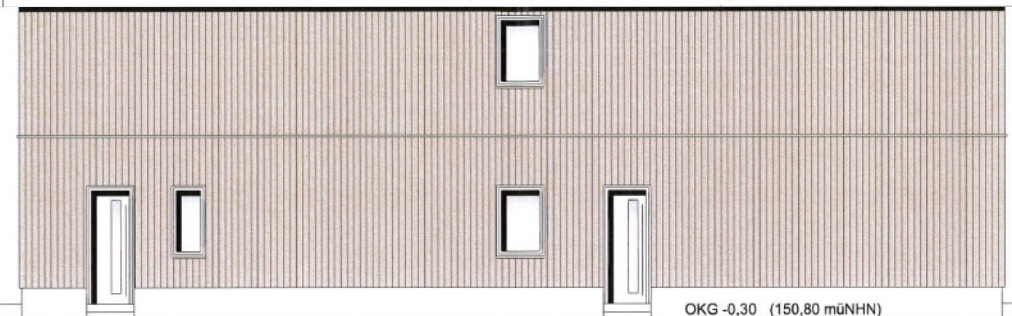

OKG -0,30 (150,80 müNNH)

NORD-OST

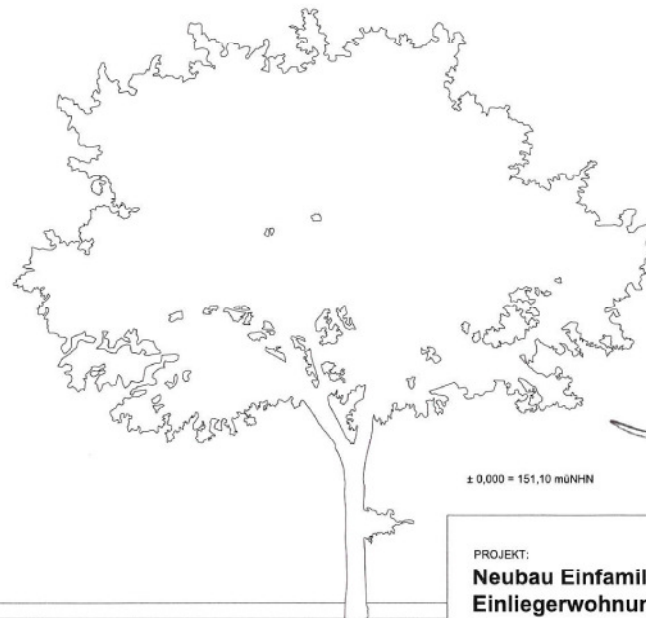

± 0,000 = 151,10 müNNH

06/01/2020

PROJEKT:

**Neubau Einfamilienhaus mit  
Einliegerwohnung**  
**Familie Goldbach / Lauenburg**  
Oskar-Uhlmann-Straße 2c  
04463 Großpösna

BAUHERR:

**Familie Goldbach / Lauenburg**  
Magdeborner Straße 25  
04463 Großpösna

ENTWURFSVERFASSER / ARCHITEKT:

**ASUNA**  
Dipl.Ing.(FH)Architekt D.Stenzel  
August-Bebel-Straße 79  
04275 Leipzig

0171 3469656

stenzel@asuna-leipzig.de

DARSTELLUNG:

**ANSICHTEN NO / SCHNITT A-A**

LEISTUNGSPHASE:

**GENEHMIGUNGSPLANUNG**

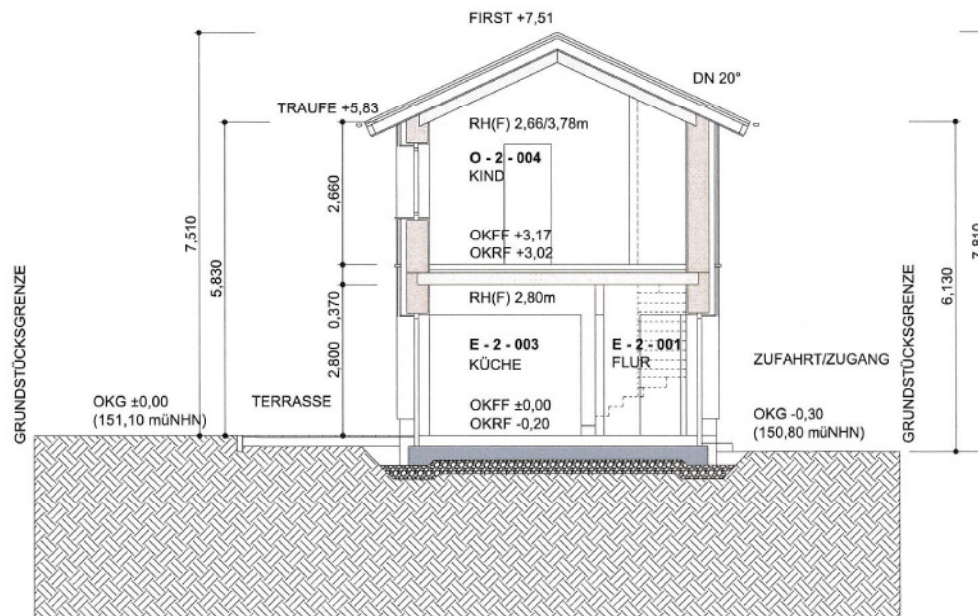

M.:  
1 : 100

D.:  
06 / 01 / 2020

B.:  
G 002