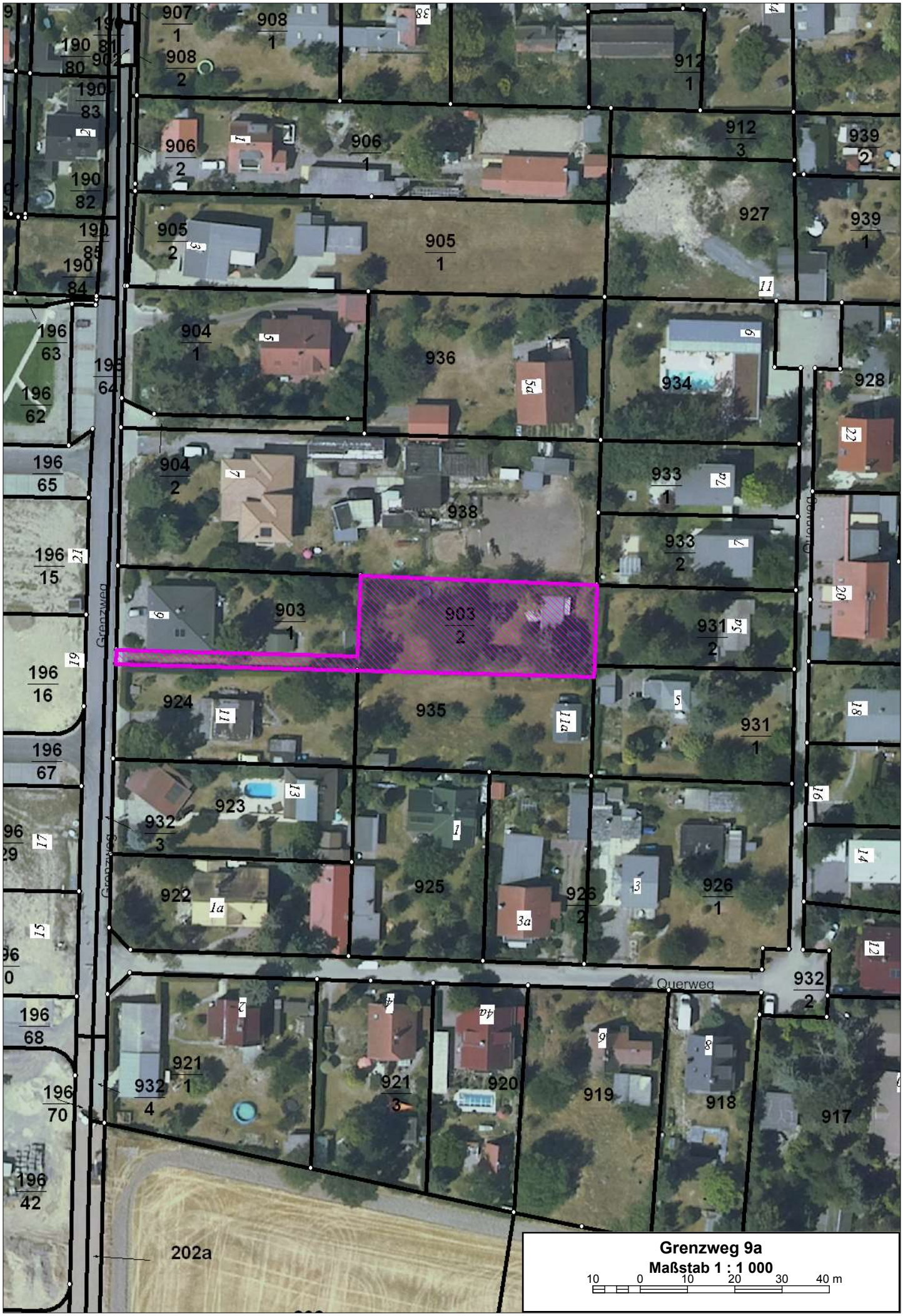
907/1
908/1
908/2
190/80
190/81
190/83
190/82
190/85
190/84
906/2
906/1
912/1
912/3
939/2
905/2
905/1
927
939/1
196/63
196/64
196/62
904/1
936
934
928
196/65
904/2
938
933/1
933/2
196/15
903/1
903/2
931/2
196/16
924
935
931/1
196/67
923
932/3
922
925
926/2
926/1
Querweg
932/2
196/68
921/1
932/4
921/3
920
919
918
917
196/70
196/42
202a
Grenzweg
Grenzweg 9a
Maßstab 1 : 1 000
10 0 10 20 30 40 m

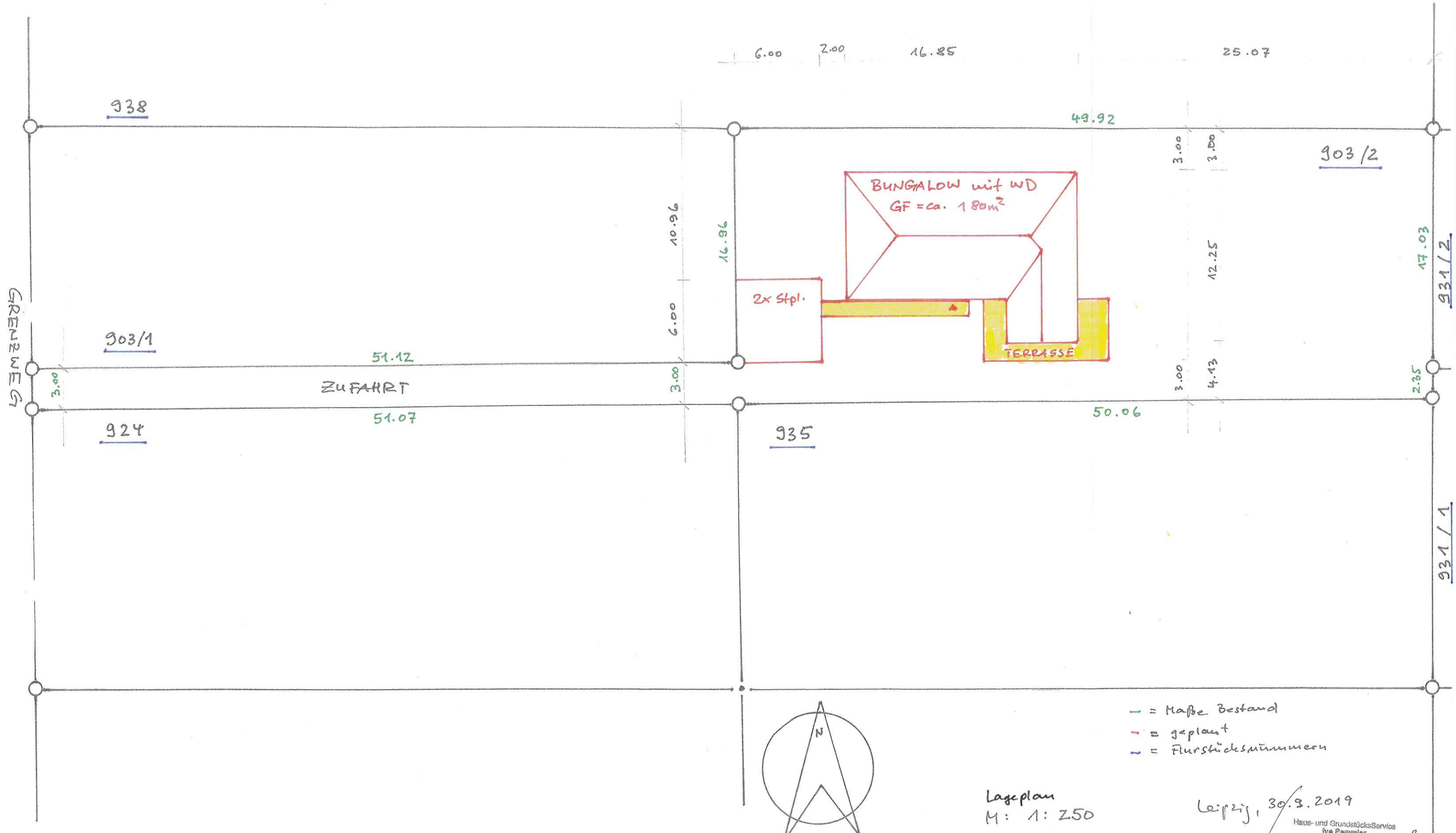

Lageplan
M: 1: 250

Leipzig, 30.9.2019

Haus- und GrundstücksService
Ivo Pammler
Nordmeyerweg 9 A
04157 Leipzig
Tel.: 0175 - 430 6 333

Vorhaben:	Bauvoranfrage Eingeschossiges Einfamilienhaus in Bungalowbauweise		
Bauherr:	Bauherren Grundstücksservice GmbH		
Standort:	04463 Großpösna, Grenzweg Gemarkung Großpösna, Flurstück 903/2		
Aktenzeichen:	2019-2130		
Maßstab:			1 : 100
Bauzeichnung:	Entwurfsplanung	Schnitt	WEST
Verfasser:	Haus- und GrundstücksService Ivo Pammler Nordemeyerweg 8 A 04157 Leipzig Tel.: 0175 - 430 6 333		
Leipzig, 22.10.2019			

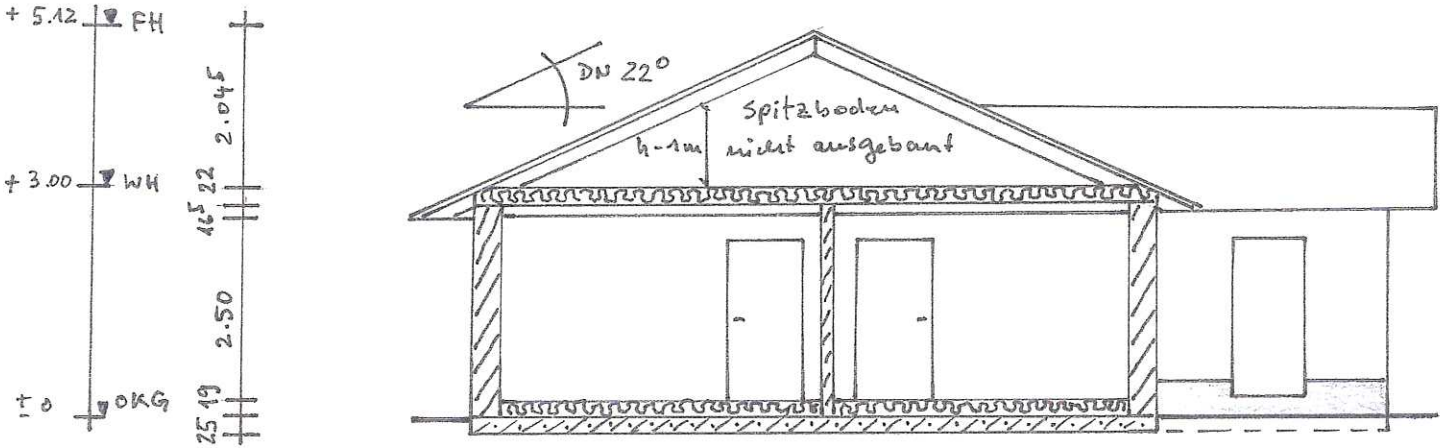

Vorhaben:	Bauvoranfrage Eingeschossiges Einfamilienhaus in Bungalowbauweise		
Bauherr:	Bauherren Grundstücksservice GmbH		
Standort:	04463 Großpösna, Grenzweg Gemarkung Großpösna, Flurstück 903/2		
Aktenzeichen:	2019-2130		
Maßstab:			1 : 100
Bauzeichnung:	Entwurfsplanung	Ansicht	NORD
Verfasser:			
Leipzig, 22.10.2019			

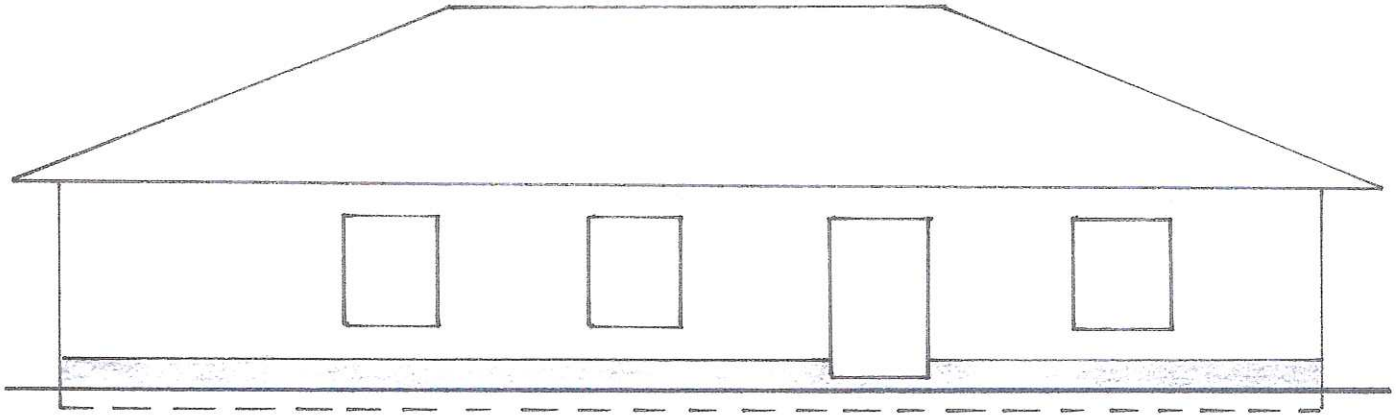

Vorhaben:	Bauvoranfrage Eingeschossiges Einfamilienhaus in Bungalowbauweise		
Bauherr:	Bauherren Grundstücksservice GmbH		
Standort:	04463 Großpösna, Grenzweg Gemarkung Großpösna, Flurstück 903/2		
Aktenzeichen:	2019-2130		
Maßstab:			1 : 100
Bauzeichnung:	Entwurfsplanung	Ansicht	OST
Verfasser:	Haus- und GrundstücksService Ivo Pommier Nordamerikaweg 2 A 04157 Leipzig Tel.: 0175 - 430 6 333		
Leipzig, 22.10.2019			

Vorhaben:	Bauvoranfrage Eingeschossiges Einfamilienhaus in Bungalowbauweise		
Bauherr:	Bauherren Grundstücksservice GmbH		
Standort:	04463 Großpösna, Grenzweg Gemarkung Großpösna, Flurstück 903/2		
Aktenzeichen:	2019-2130		
Maßstab:			1 : 100
Bauzeichnung:	Entwurfsplanung	Ansicht	SÜD
Verfasser:	Haus- und GrundstücksService Ivo Pommier Nordemeyerweg 9 A 04157 Leipzig Tel.: 0175 - 430 6 333		
Leipzig, 22.10.2019			

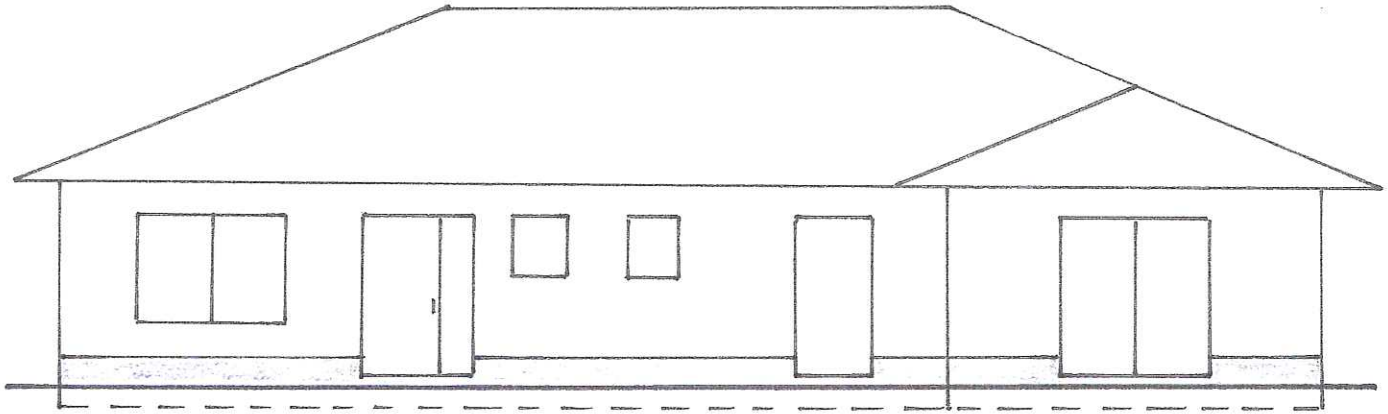

Vorhaben:	Bauvoranfrage Eingeschossiges Einfamilienhaus in Bungalowbauweise		
Bauherr:	Bauherren Grundstücksservice GmbH		
Standort:	04463 Großpösna, Grenzweg Gemarkung Großpösna, Flurstück 903/2		
Aktenzeichen:	2019-2130		
Maßstab:			1 : 100
Bauzeichnung:	Entwurfsplanung	Ansicht	WEST
Verfasser:	Haus- und GrundstücksService Ivo Pammler Nordmeyerweg 8 A 04157 Leipzig Tel.: 0175 - 430 6 333		
Leipzig, 22.10.2019			