

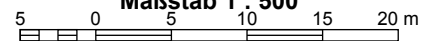

Am Pösgraben 2a

Maßstab 1 : 500

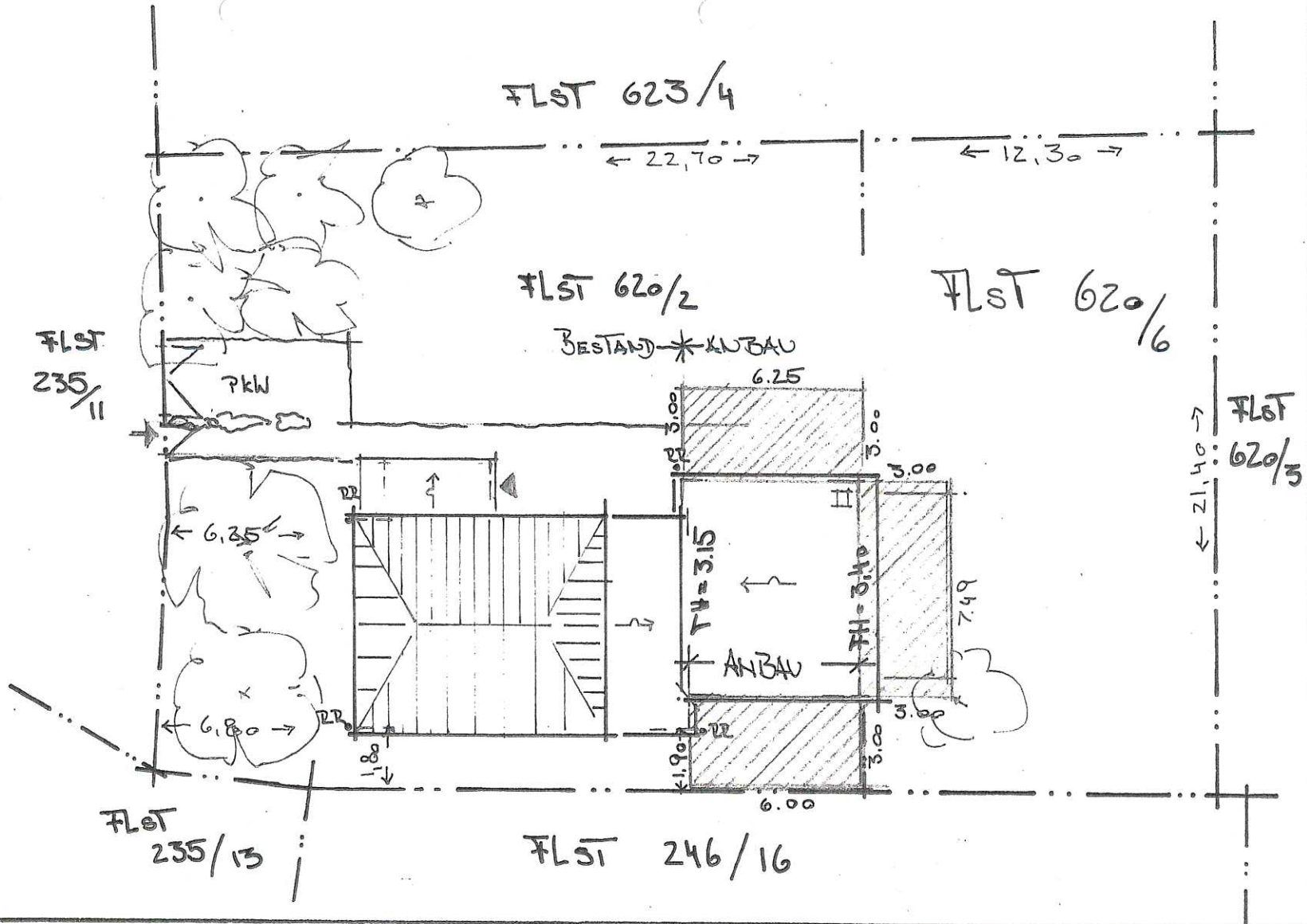



ABSTANDS
FLÄCHEN

Nachbarn haben die Planung
gesehen, verstanden und genehmigt:

FISStk 623/4 Joch Bayer
 FISStk 620/2 [Signature]
 FISStk 246/16 [Signature]

Bauherren:
Fam. B. & E. Hesse, Am Pösgraben 2a, 04463 Großpösna

Hesse | [Signature]

Architektin: Margit Baumann, Freie Architektin
Stöckelstr. 60, 04347 Leipzig

Tel: 01522 8976722, 0341 9414960 / Mail: baumann.architektin@gmx.de

Anbau an bestehendes Einfamilienhaus
Am Pösgraben 2a, 04463 Großpösna

Lageplan mit Abstandsfl.
M 1:200



Gez. am: 12.10.2018, Blattgröße: A4

Index/ geändert am / von

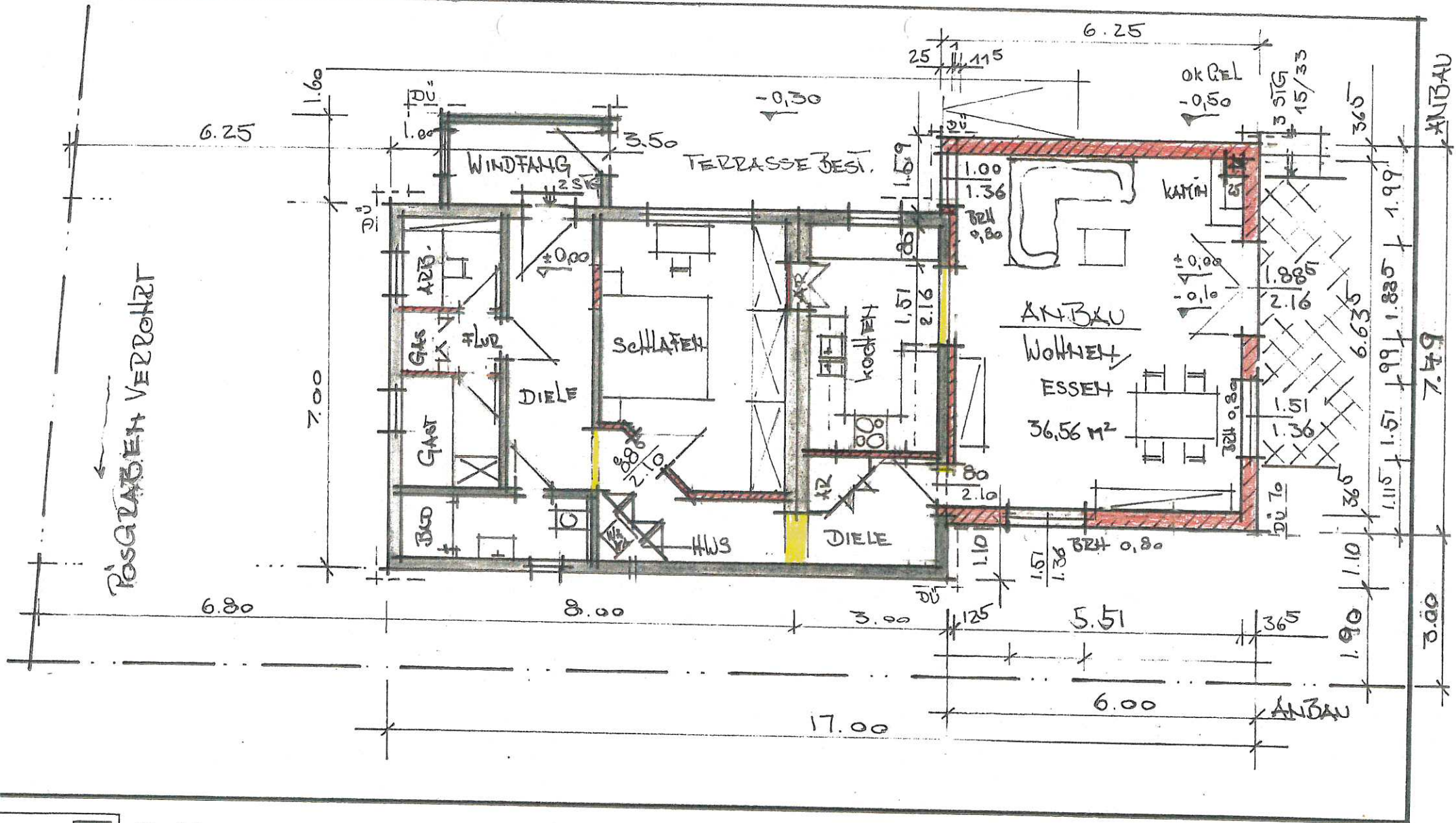

Bestand	
Abbruch	
Mauerwerk	
Beton	

Nachbarn haben die Planung gesehen, verstanden und genehmigt:

FIStk 623/1 *Lark Bay*

FIStk 620/2 *[Signature]*

FIStk 246/16 *[Signature]*

Bauherren:
Fam. B. & E. Hesse, Am Pösgraben 2a, 04463 Großpösna

Hesse / *[Signature]*

Architektin: Margit Baumann, Freie Architektin
Stöckelstr. 60, 04347 Leipzig

Tel: 01522 8976722, 0341 9414960 / Mail: baumann.architektin@gmx.net

Anbau an bestehendes Einfamilienhaus
Am Pösgraben 2a, 04463 Großpösna

Grundriss EG
M 1:100



Gezeichnet: 12.10.2018, Blattgröße: A4
Index/ geändert am / von

SCHNITT

ANSICHT OST

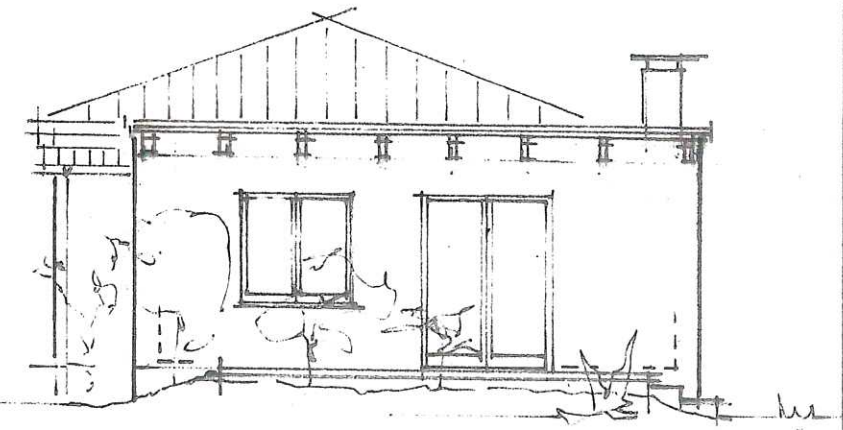
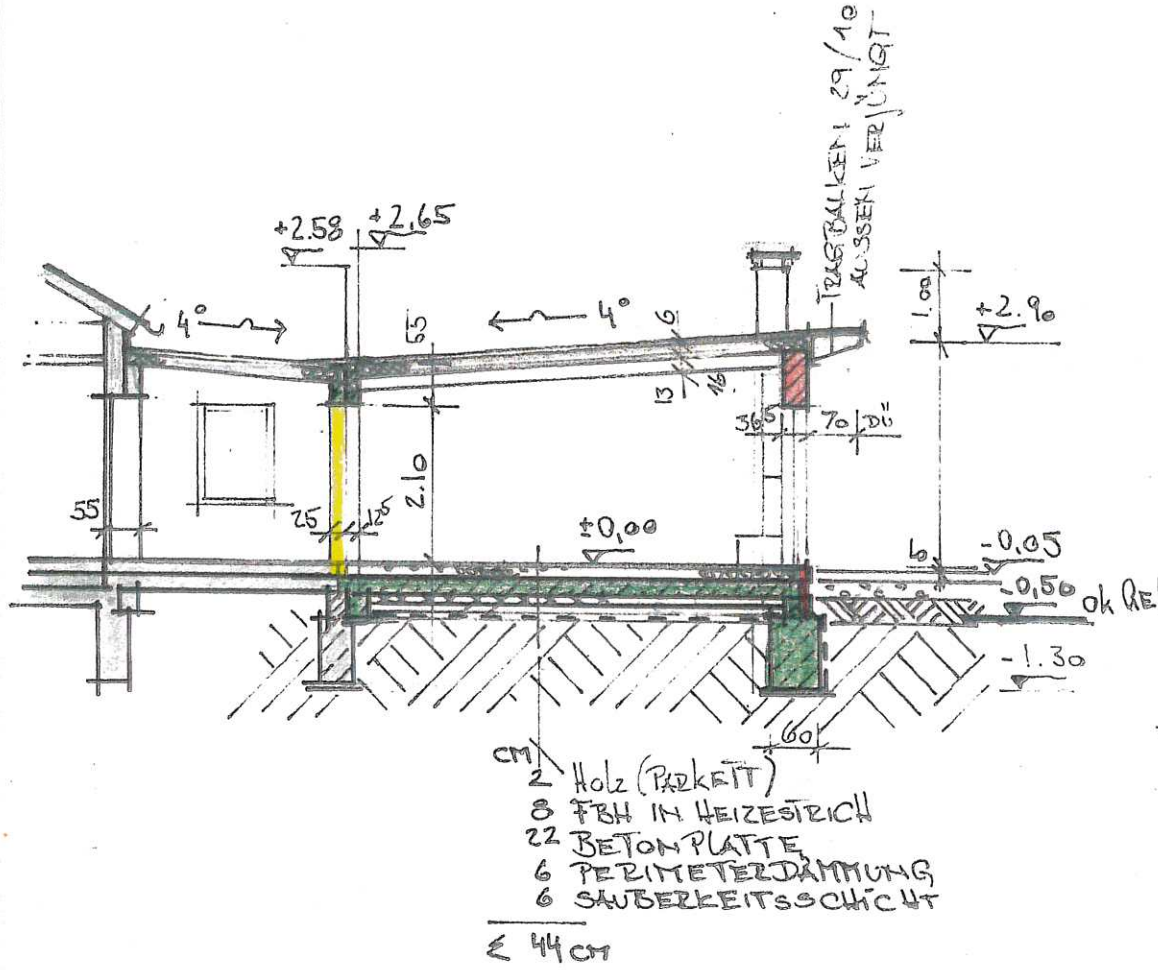

- cm/
- 2 Holz (Parkett)
 - 8 FBH in Heizestrich
 - 22 BETONPLATTE
 - 6 PERIMETERDÄMMUNG
 - 6 SAUBERKEITSSCHICHT
- Σ 44 CM

Bestand	
Abbruch	
Mauerwerk	
Beton	

Nachbarn haben die Planung gesehen, verstanden und genehmigt:

FISStk 623/1 Gesch Bay
 FISStk 620/2 [Signature]
 FISStk 246/16 [Signature]

Bauherren:

Fam. B. & E. Hesse, Am Pösgraben 2a, 04463 Großpösna

Hesse / [Signature]

Architektin: Margit Baumann, Freie Architektin
 Stöckelstr. 60, 04347 Leipzig

Tel: 01522 8976722, 0341 9414960 / Mail: baumann.architektin@gmx.net

Anbau an bestehendes Einfamilienhaus
 Am Pösgraben 2a, 04463 Großpösna

Schnitt / Ansicht Ost
 M 1:100



Gez.am: 12.10.2018, Blattgröße: A4
 Index/ geändert am / von

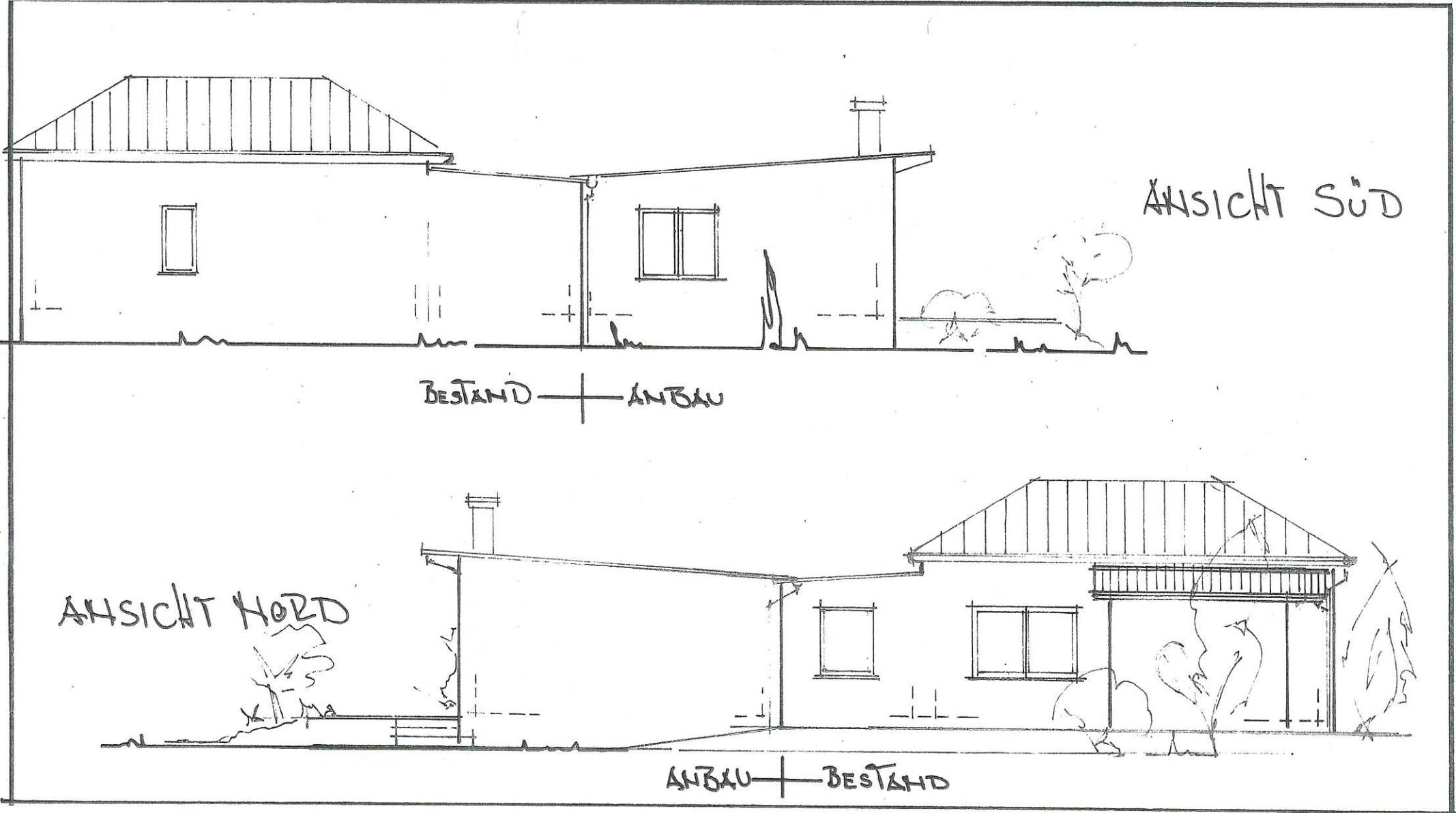

Nachbarn haben die Planung
gesehen, verstanden und genehmigt:

FlStk 623/1 *[Signature]*
FlStk 620/2 *[Signature]*
FlStk 246/16 *[Signature]*

Bauherren:
Fam. B. & E. Hesse, Am Pösgraben 2a, 04463 Großpösna

Hesse / *Edler*
Architektin: Margit Baumann, Freie Architektin
Stöckelstr. 60, 04347 Leipzig *[Signature]*

Tel: 01522 8976722, 0341 9414960 / Mail: baumann.architektin@gmx.net

Anbau an bestehendes Einfamilienhaus
Am Pösgraben 2a, 04463 Großpösna

Ansicht Nord & Süd
M 1:100



Gezeichnet am: 12.10.2018, Blattgröße: A4
Inflex/ geändert am / von